



# Einwohnergemeinde Heimenhausen



## Jahresrechnung 2025

Eveline Zürcher / Bruno Zimmermann

Gemeinderat: 13. April 2026

Revision: 04. Juni 2026

Gemeindeversammlung: 17. Juni 2026

# INHALTSVERZEICHNIS

<b>1</b>	<b>BERICHTERSTATTUNG</b>	<b>4</b>
1.1	Bericht	4
1.1.1	Erfolgsrechnung	5
1.1.2	Spezialfinanzierungen (SF)	7
1.1.3	Übrige Spezialfinanzierungen (SF) mit Gemeindereglement	7
1.1.4	Investitionsrechnung	8
1.1.5	Bilanz	8
1.1.6	Nachkredite	9
1.2	Spezialfinanzierungen	10
<b>2</b>	<b>ECKDATEN</b>	<b>12</b>
2.1	Übersicht	12
2.2	Selbstfinanzierung / Finanzierungsergebnis	13
2.3	Gestufte Erfolgsausweise	14
2.3.1	Gesamthaushalt	14
2.3.2	Allgemeiner Haushalt	15
2.3.3	Abwasserentsorgung	16
2.3.4	Abfall	17
2.3.5	Gemeinschaftsantenne	18
2.3.6	Bürgerarmengut Röthenbach	19
<b>3</b>	<b>BILANZ</b>	<b>20</b>
<b>4</b>	<b>FUNKTIONEN</b>	<b>22</b>
4.1	Erfolgsrechnung	22
4.1.1	Kommentar	23
4.2	Investitionsrechnung	28
4.2.1	Kommentar	29
<b>5</b>	<b>SACHGRUPPEN</b>	<b>30</b>
5.1	Erfolgsrechnung	30
5.2	Investitionsrechnung	31

<b>6</b>	<b>GELDFLUSSRECHNUNG</b>	<b>32</b>
<b>7</b>	<b>FINANZKENNZAHLEN</b>	<b>40</b>
7.1	Gesamthaushalt	40
7.2	Allgemeiner Haushalt	41
7.3	Spezialfinanzierung Abwasserentsorgung	42
7.4	Spezialfinanzierung Abfall	42
<b>8</b>	<b>ANTRAG DER EXEKUTIVE / GENEHMIGUNG</b>	<b>43</b>
<b>9</b>	<b>BESTÄTIGUNGSBERICHT</b>	<b>45</b>
<b>10</b>	<b>GENEHMIGUNG DER JAHRESRECHNUNG</b>	<b>47</b>
<b>11</b>	<b>ANHANG</b>	<b>48</b>
11.1	Regelwerk	48
11.1.1	Angewendetes Regelwerk	48
11.1.2	Bewertung Finanzvermögen	48
11.1.3	Bewertung Verwaltungsvermögen	50
11.1.4	Aktivierungsgrenzen	50
11.1.5	Bestehendes Verwaltungsvermögen	50
11.2	Grundlagen der Jahresrechnung	51
11.3	Eigenkapitalnachweis	52
11.4	Rückstellungsspiegel	53
11.5	Beteiligungsspiegel	54
11.6	Gewährleistungsspiegel	59
11.7	Anlagespiegel	60
11.8	Kreditkontrolle	63
11.8.1	Verpflichtungskreditkontrolle der Investitionen	63
11.8.2	Nachkredite	64
11.9	Weitere massgebende Angaben	65
11.9.1	Werterhaltungskosten und Einlagen in die Spezialfinanzierung Werterhalt Abwasseranlagen	65

<b>12</b>	<b>DETAILS ZUR RECHNUNG .....</b>	<b>66</b>
12.1	Bilanz .....	66
12.2	Erfolgsrechnung nach Funktionen .....	72
12.3	Erfolgsrechnung nach Sachgruppen .....	88
12.4	Investitionsrechnung nach Funktionen .....	105
12.5	Investitionsrechnung nach Sachgruppen .....	107

# 1 BERICHTERSTATTUNG

## 1.1 Bericht

### Allgemeines

Die Jahresrechnung 2025 wurde nach dem neuen Rechnungslegungsmodell HRM2 gemäss Art. 70 Gemeindegesetz (GG, BSG 170.11) erstellt. Zum Einsatz gelangte die Software GemoWin (Version 5.41) der Firma DIALOG AG.

### Ergebnis

Nach HRM2 muss das Ergebnis des Gesamthaushalts von der Gemeindeversammlung genehmigt werden.

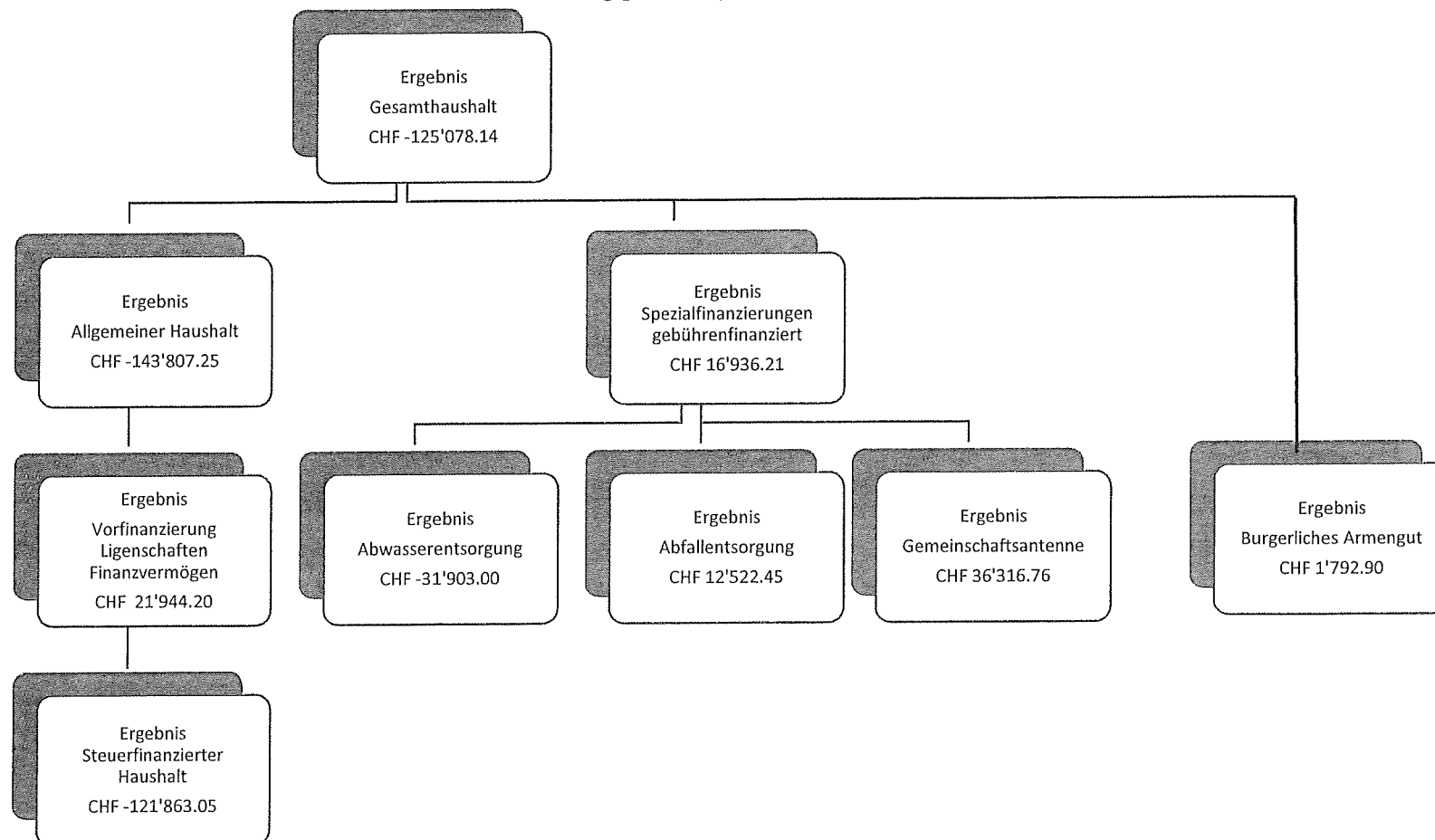

### 1.1.1 Erfolgsrechnung

#### Ergebnis Gesamthaushalt

Der Gesamthaushalt schliesst mit einem Aufwandüberschuss von CHF 125'078.14 ab. Budgetiert war ein Aufwandüberschuss von CHF 238'400.00. Die Besserstellung gegenüber dem Budget 2025 beträgt CHF 113'321.86.

#### Ergebnis Allgemeiner Haushalt

Der Allgemeine Haushalt schliesst mit einem Aufwandüberschuss von CHF 143'807.25 ab. Budgetiert war ein Aufwandüberschuss von CHF 229'000.00. Die Besserstellung gegenüber dem Budget 2025 beträgt CHF 85'192.75.

Die Kommentare beziehen sich auf den Gesamthaushalt:

#### Personalaufwand

Der Personalaufwand liegt um CHF 14'765.60 über dem budgetierten Betrag und beträgt CHF 621'965.60. Die Löhne Verwaltungspersonal wie auch die Löhne Betriebspersonal fallen höher aus als budgetiert. Auch die Arbeitgeberbeiträge AHV/IV/EO und ALV und die Beiträge an die Pensionskasse liegen über dem Budgetwert.

#### Sach- und übriger Betriebsaufwand

Der Sachaufwand (Betriebs- und Verbrauchsmaterial, Anschaffung von Apparaten, Maschinen und Geräten, Immaterielle Anlagen, Ver- und Entsorgung, Dienstleistungen und Honorare) liegt CHF 32'496.78 über dem Budget und beträgt CHF 448'396.78. Das Büromaterial und das Betriebs- und Verbrauchsmaterial fällt tiefer aus als budgetiert. Die Aufwendungen für Honorare externe Berater, Gutachter und Fachexperten fallen höher aus als budgetiert. Auch der Unterhalt Schulhaus liegt deutlich über dem Budgetwert. Folgende Aufwendungen liegen alle unter dem Budgetwert; Unterhalt für Strassen/Verkehrswege, Unterhalt Wasserbau und Unterhalt übrige Tiefbauten. Die Reisekosten und Spesen liegen deutlich unter dem Budgetwert.

#### Abschreibungen Verwaltungsvermögen

Das bestehende Verwaltungsvermögen (Art. T2-4 Abs. 1 Ziff. 1 bis 4, Übergangsbestimmungen GV) wurde per 01.01.2016 zu Buchwerten in HRM2 übernommen und beträgt CHF 605'295.10. Dieses wird innert 11 Jahren (CHF 55'026.82 / Jahr) abgeschrieben.

Die ordentlichen Abschreibungen nach Nutzungsdauer betragen CHF 231'940.05 und liegen unter dem budgetierten Wert. Es sind noch nicht alle geplanten Bauten fertiggestellt.

Systembedingte zusätzliche Abschreibungen (Art. 84 GV) müssen vorgenommen werden, wenn der Allgemeine Haushalt einen Ertragsüberschuss ausweist und die ordentlichen Abschreibungen kleiner als die Nettoinvestitionen sind.

Im Rechnungsjahr 2025 müssen keine zusätzlichen Abschreibungen vorgenommen werden.

### **Finanzaufwand**

Der Finanzaufwand (Zinsen, Unterhalt Liegenschaften, übriger Finanzaufwand) liegt CHF 12'400.95 über den Erwartungen. Durch die Verzinsung der Gemeindeforderungen fallen die übrigen Passivzinsen höher aus. Der bauliche Unterhalt Liegenschaften FV liegt unter dem Budgetwert.

### **Einlagen in Fonds und Spezialfinanzierungen**

Die Einlagen entsprechen ziemlich genau dem Budget.

### **Transferaufwand**

Der Transferaufwand liegt um CHF 81'704.61 unter dem Budgetwert.

Der Beitrag an den Kanton *Sozialhilfeaufwendungen*, fällt rund CHF 40'000.00 tiefer aus.

Die Entschädigungen an Gemeinden und Gemeindeverbände liegen CHF 1'674.50 unter dem Budget. Die Beiträge an Kanton und Konkordate fallen alle tiefer aus als budgetiert. Der Gemeindebeitrag an die Schule Aare-Oenz liegt rund CHF 11'500.00 unter dem Budget. Der Beitrag an den Oberstufenverband Herzogenbuchsee fällt rund CHF 38'000.00 höher aus. Der Betriebsbeitrag an den ARA-Verband sowie der Beitrag an den Begräbnisbezirk fallen tiefer aus. Der Beitrag KIBON beträgt CHF 81'518.50 und wurde mit CHF 70'000.00 budgetiert.

### **Ausserordentlicher Aufwand**

Der ausserordentliche Aufwand fällt CHF 3'084.50 höher aus. Es müssen keine zusätzlichen Abschreibungen vorgenommen werden.

### **Fiskalertrag**

Der Fiskalertrag fällt um CHF 58'871.65 tiefer aus als budgetiert. Die Einkommenssteuern natürliche Personen sind rund CHF 113'000.00 tiefer als der Budgetwert. Die Vermögenssteuern natürliche Personen liegen rund CHF 12'800 über den Erwartungen. Die Quellensteuern natürliche Personen liegen rund CHF 22'000.00 über dem Budget. Die Gewinnsteuern juristische Personen fallen rund CHF 23'000.00 höher aus. Die Vermögensgewinnsteuern liegen rund CHF 10'000.00 unter dem Budgetwert.

### **Entgelte**

Die Entgelte (Gebühren für Amtshandlungen, Benützungsgebühren und Dienstleistungen [Entschädigungen WVOe, Schule, Begräbnisbezirk], Erlöse aus Verkäufen) fallen CHF 35'444.43 tiefer aus als angenommen. Die Gebühren für Amtshandlungen liegen über dem Budgetwert. Die Benützungsgebühren Abwasser fallen tiefer aus. Im Rechnungsjahr wurden keine Anschlussgebühren verrechnet.

### **Finanzertrag**

Der Finanzertrag liegt CHF 46'193.80 über dem Budget. Der Zinsertrag liegt über dem Budgetwert. Die Pacht- und Mietzinse entsprechen ziemlich genau dem Budget.

### **Entnahme aus Fonds und Spezialfinanzierungen**

Die Entnahmen aus der SF WE Abwasser liegen leicht unter dem Budgetwert.

### **Transferertrag**

Der Transferertrag (Entschädigungen von Kantonen und Konkordaten, Finanz- und Lastenausgleich) liegt rund CHF 131'000.00 über den Erwartungen. Der Beitrag KIBON liegt rund CHF 9'000.00 über dem Budgetwert. Der Beitrag FILAG für Mindestausstattung beträgt CHF 78'342.00 und liegt über dem budgetierten Betrag. Auch der Zuschuss Disparitätenabbau sowie die Schülerbeiträge fallen höher aus.

### **Ausserordentlicher Ertrag**

Der ausserordentliche Ertrag liegt rund CHF 19'000.00 unter Budgetwert. Die Auflösung der Neubewertungsreserve beträgt CHF 194'624.35.

## **1.1.2 Spezialfinanzierungen (SF) mit übergeordnetem Recht**

### **Spezialfinanzierung (SF) Abwasserentsorgung**

Die Abwasserentsorgung (Funktion 7201) schliesst mit einem Aufwandüberschuss von CHF 31'903.00 ab. Budgetiert ist ein Aufwandüberschuss von CHF 22'400.

Die Schlechterstellung gegenüber dem Budget beträgt CHF 9'503.00.

Das Eigenkapital (Rechnungsausgleich) der SF Abwasserentsorgung beträgt CHF 1'118'075.55 (Konto: 29002.01). Der Bestand des Werterhalts beläuft sich auf CHF 1'849'401.23 (Konto: 29302.01).

### **Spezialfinanzierung (SF) Abfallentsorgung**

Die Abfallentsorgung (Funktion 7301) schliesst mit einem Ertragsüberschuss von 12'522.45. Budgetiert ist ein Ertragsüberschuss von CHF 5'300.00. Die Besserstellung gegenüber dem Budget beträgt CHF 7'222.45.

Das Eigenkapital (Rechnungsausgleich) der SF Abfall beträgt CHF 152'768.05 (Konto: 29003.01).

## **1.1.3 Übrige Spezialfinanzierungen (SF) mit Gemeindereglement**

### **Spezialfinanzierung (SF) Gemeinschaftsantennenanlage**

Die Gemeinschaftsantennenanlage (Funktion 3321) schliesst mit einem Ertragsüberschuss von CHF 36'316.76 ab. Budgetiert ist ein Ertragsüberschuss von CHF 6'500.00. Die Besserstellung gegenüber dem Budget beträgt CHF 29'816.76.

Das Eigenkapital (Rechnungsausgleich) der SF Gemeinschaftsantenne beträgt CHF 540'511.86 (Konto 29005.01).

#### **Spezialfinanzierung (SF) Bürgerliches Armengut Ortsteil Röthenbach**

Das Bürgerliche Armengut des Ortsteils Röthenbach schliesst mit einem Gewinn von CHF 1'792.90 ab. Das Eigenkapital (Kto. 29006.01) beträgt neu CHF 114'744.64.

#### **Spezialfinanzierung (SF) Werterhalt Liegenschaften des Finanzvermögens [Vorfinanzierung]**

Mit der Einlage in die SF Werterhalt Liegenschaften des Finanzvermögens von CHF 37'084.50 und der Entnahme des Liegenschaftsunterhaltes aus der Funktion 9630 von CHF 15'140.30 beläuft sich der Saldo Vorfinanzierung auf CHF 21'944.20 (Konto: 29300.01).

### **1.1.4 Investitionsrechnung**

Es wurden Nettoinvestitionen von CHF 304'207.55 getätigt.

### **1.1.5 Bilanz**

Die Bilanzsumme beträgt per 31.12.2025 CHF 9'993'272.70 (Vorjahr: CHF 9'851'107.91). Davon beläuft sich das Finanzvermögen auf CHF 5'184'338.15 (Vorjahr: CHF 5'059'414.04). Gegenüber dem Vorjahr entspricht dies einer Zunahme von CHF 124'924.11.

Das Verwaltungsvermögen beträgt per 31.12.2025 CHF 4'808'934.55 (Vorjahr: 4'791'693.87), was einer Zunahme von CHF 17'240.68 entspricht.

Das Fremdkapital hat von CHF 3'349'235.06 auf CHF 3'719'191.87 zugenommen.

Das Eigenkapital (SG 29) beträgt per 31.12.2025 CHF 6'274'080.83 (Vorjahr: CHF 6'501'872.85).

**Das massgebende Eigenkapital (299) beläuft sich auf CHF 2'279'698.93 (Vorjahr: CHF 2'423'506.18).**

### 1.1.6 Nachkredite

Es werden nur Nachkredite grösser CHF 8'000.00 aufgeführt.

<b>Total:</b>	<b>CHF</b>	<b>191'228.85</b>
Oberstufenverband Herzogenbuchsee	CHF	38'345.85
Unterhalt Schulhaus	CHF	24'265.95
KIBON	CHF	11'518.50
Einlage in SF WE Abwasser	CHF	35'002.00
Forderungsverluste allg. Gemeindesteuern	CHF	53'055.00
Interne Verrechnung von kalk. Zinsen	CHF	29'041.55
<i>davon:</i>		
gebundene Ausgaben	CHF	166'962.90
Ausgaben in der Kompetenz des Gemeinderates	CHF	24'265.95
Ausgaben zu beschliessen durch die Gemeindeversammlung	CHF	0.00

## 1.2 Spezialfinanzierungen

(Gebührenfinanzierte Bereiche gemäss Art. 30 Bst. b FHDV)

### Spezialfinanzierung Abwasserentsorgung

		Rechnung 2025		Budget 2025
Erfolg	CHF	-31'903.00	CHF	-22'400.00
Verwaltungsvermögen per 31.12.2025	CHF	480'201.10		
Bestand Werterhalt per 31.12.2025	CHF	1'849'401.23		
Eigenkapital Spezialfinanzierung Abwasserentsorgung per 31.12.2025	CHF	1'118'075.55		

### Spezialfinanzierung Abfallentsorgung

		Rechnung 2025		Budget 2025
Erfolg	CHF	12'522.45	CHF	5'300.00
Verwaltungsvermögen per 31.12.2025	CHF	0.00		
Eigenkapital Spezialfinanzierung Abfallentsorgung per 31.12.2025	CHF	152'768.05		

### Spezialfinanzierung Gemeinschaftsantennenanlage

		Rechnung 2025		Budget 2025
Erfolg	CHF	36'316.76	CHF	6'500.00
Verwaltungsvermögen per 31.12.2025	CHF	560'406.30		
Eigenkapital Spezialfinanzierung Gemeinschaftsantennenanlage per 31.12.2025	CHF	540'511.86		

### Spezialfinanzierung Bürgerliches Armengut Ortsteil Röthenbach

		Rechnung 2025		Budget 2025
Erfolg	CHF	1'792.90	CHF	1'200.00
Verwaltungsvermögen per 31.12.2024	CHF	0.00		
Eigenkapital Spezialfinanzierung Bürgerliches Armengut per 31.12.2024	CHF	114'744.64		

### Spezialfinanzierung Werterhalt Liegenschaften des Finanzvermögens (Vorfinanzierung)

	Rechnung 2025		Budget 2025	
Erfolg	CHF	21'944.20	CHF	0.00
Bestand Vorfinanzierung SF Werterhalt der Liegenschaften des Finanzvermögens per 31.12.2025	CHF	21'944.20		

## 2 ECKDATEN

### 2.1 Übersicht

	Rechnung 2025	Budget 2025	Rechnung 2024
Jahresergebnis ER Gesamthaushalt	CHF -125'078.14	CHF -238'400.00	CHF 110'601.04
Jahresergebnis ER Allgemeiner Haushalt	CHF -143'807.25	CHF -229'000.00	CHF 86'715.72
Jahresergebnis gesetzliche Spezialfinanzierungen	CHF 18'729.11	CHF -9'400.00	CHF 23'885.32
Steuerertrag natürliche Personen	CHF 2'243'927.10	CHF 2'326'000.00	CHF 2'064'175.25
Steuerertrag juristische Personen	CHF 83'127.05	CHF 60'000.00	CHF 40'455.35
Liegenschaftssteuer	CHF 257'151.90	CHF 250'000.00	CHF 265'941.40
Nettoinvestitionen	CHF 304'207.55	CHF 1'015'000.00	CHF 37'759.90
Bestand Finanzvermögen	CHF 5'184'338.15		CHF 5'059'414.04
Bestand Verwaltungsvermögen Gesamthaushalt	CHF 4'808'934.55		CHF 4'791'693.87
Bestand Verwaltungsvermögen Allgemeiner Haushalt	CHF 3'768'327.15		CHF 3'732'925.29
Bestand Verwaltungsvermögen Spezialfinanzierungen	CHF 1'040'607.40		CHF 1'058'768.58
Fremdkapital	CHF 3'719'191.87		CHF 3'349'235.06
Eigenkapital	CHF 6'274'080.83		CHF 6'501'872.85
Reserven	CHF 95'442.42		CHF 95'442.42
Bilanzüberschuss/-fehlbetrag	CHF 2'279'698.93		CHF 2'423'506.18

## 2.2 Selbstfinanzierung / Finanzierungsergebnis

		Rechnung 2025		Budget 2025		Rechnung 2024	
Ergebnis Gesamthaushalt	90	CHF	-125'078.14	CHF	-238'400.00	CHF	110'601.04
Abschreibung Verwaltungsvermögen	33 +	CHF	286'966.87	CHF	319'900.00	CHF	277'884.00
Einlagen in Fonds und Spezialfinanzierungen	35 +	CHF	73'202.00	CHF	73'200.00	CHF	73'202.00
Entnahmen aus Fonds und Spezialfinanzierungen	45 -	CHF	-3'235.73	CHF	-5'600.00	CHF	-37'178.62
Wertberichtigung Darlehen Verwaltungsvermögen	364 +	CHF	0.00	CHF	0.00	CHF	0.00
Wertberichtigung Beteiligungen Verwaltungsvermögen	365 +	CHF	0.00	CHF	0.00	CHF	0.00
Abschreibungen Investitionsbeiträge	366 +	CHF	0.00	CHF	0.00	CHF	0.00
Einlagen in das Eigenkapital	389 +	CHF	37'084.50	CHF	34'000.00	CHF	33'915.40
Entnahmen aus dem Eigenkapital	489 -	CHF	-209'764.65	CHF	-229'000.00	CHF	-228'539.75
Aufwertung Verwaltungsvermögen	4490 -	CHF	0.00	CHF	0.00	CHF	0.00
<b>Selbstfinanzierung</b>		<b>CHF</b>	<b>59'174.85</b>	<b>CHF</b>	<b>-45'900.00</b>	<b>CHF</b>	<b>229'884.07</b>
<b>Nettoinvestitionen</b>							
Investitionsausgaben	690 +	CHF	334'100.15	CHF	1'050'000.00	CHF	504'223.35
Investitionseinnahmen	590 -	CHF	-29'892.60	CHF	-35'000.00	CHF	-466'463.45
<b>Nettoinvestitionen</b>		<b>CHF</b>	<b>304'207.55</b>	<b>CHF</b>	<b>1'015'000.00</b>	<b>CHF</b>	<b>37'759.90</b>
<b>Finanzierungsergebnis</b>		<b>CHF</b>	<b>-245'032.70</b>	<b>CHF</b>	<b>-1'060'900.00</b>	<b>CHF</b>	<b>192'124.17</b>

## 2.3 Gestufte Erfolgsausweise

### 2.3.1 Gesamthaushalt

	Rechnung 2025	Budget 2025	Rechnung 2024
<b>Betrieblicher Aufwand</b>			
30 Personalaufwand	CHF 621'965.60	CHF 607'200.00	CHF 567'423.55
31 Sach- und Betriebsaufwand	CHF 448'396.78	CHF 415'900.00	CHF 455'733.71
33 Abschreibungen Verwaltungsvermögen	CHF 286'966.87	CHF 319'900.00	CHF 277'884.00
35 Einlagen in Fonds und Spezialfinanzierungen	CHF 73'202.00	CHF 73'200.00	CHF 73'202.00
36 Transferaufwand	CHF 3'481'495.39	CHF 3'563'200.00	CHF 3'392'903.39
37 Durchlaufende Beiträge	CHF 0.00	CHF 0.00	CHF 0.00
39 Interne Verrechnungen	CHF 20'895.00	CHF 33'900.00	CHF 25'274.50
<b>Total Betrieblicher Aufwand</b>	<b>CHF 4'932'921.64</b>	<b>CHF 5'013'300.00</b>	<b>CHF 4'792'421.15</b>
<b>Betrieblicher Ertrag</b>			
40 Fiskalertrag	CHF 2'685'928.35	CHF 2'744'800.00	CHF 2'529'967.75
41 Regalien und Konzessionen	CHF 0.00	CHF 0.00	CHF 529.20
42 Entgelte	CHF 406'155.57	CHF 441'600.00	CHF 450'919.69
43 Verschiedene Erträge	CHF 0.00	CHF 0.00	CHF 0.00
45 Entnahmen aus Fonds und Spezialfinanzierungen	CHF 3'235.73	CHF 5'600.00	CHF 37'178.62
46 Transferertrag	CHF 940'555.85	CHF 809'400.00	CHF 843'568.37
47 Durchlaufende Beträge	CHF 0.00	CHF 0.00	CHF 0.00
49 Interne Verrechnungen	CHF 20'985.00	CHF 33'900.00	CHF 25'274.50
<b>Total Betrieblicher Ertrag</b>	<b>CHF 4'056'770.50</b>	<b>CHF 4'035'300.00</b>	<b>CHF 3'887'438.13</b>
<b>ERGEBNIS AUS BETRIEBLICHER TÄTIGKEIT</b>	<b>CHF -876'151.14</b>	<b>CHF -978'000.00</b>	<b>CHF -904'983.02</b>
34 Finanzaufwand	CHF 97'300.95	CHF 84'900.00	CHF 118'985.28
44 Finanzertrag	CHF 675'693.80	CHF 629'500.00	CHF 939'944.99
<b>ERGEBNIS AUS FINANZIERUNG</b>	<b>CHF 578'392.85</b>	<b>CHF 544'600.00</b>	<b>CHF 820'959.71</b>
<b>OPERATIVES ERGEBNIS</b>	<b>CHF -297'758.29</b>	<b>CHF -433'400.00</b>	<b>CHF -84'023.31</b>
38 Ausserordentlicher Aufwand	CHF 37'084.50	CHF 34'000.00	CHF 33'915.40
48 Ausserordentlicher Ertrag	CHF 209'764.65	CHF 229'000.00	CHF 228'539.75
<b>AUSSERORDENTLICHES ERGEBNIS</b>	<b>CHF 172'680.15</b>	<b>CHF 195'000.00</b>	<b>CHF 194'624.35</b>
<b>GESAMTERGEBNIS ERFOLGSRECHNUNG</b>	<b>CHF -125'078.14</b>	<b>CHF -238'400.00</b>	<b>CHF 110'601.04</b>

## 2.3.2 Allgemeiner Haushalt

	Rechnung 2025		Budget 2025		Rechnung 2024	
	<b>Betrieblicher Aufwand</b>					
30	CHF	609'363.10	CHF	593'600.00	CHF	554'753.55
31	CHF	386'584.93	CHF	346'200.00	CHF	340'673.51
33	CHF	234'908.14	CHF	267'800.00	CHF	225'825.28
35	CHF	0.00	CHF	0.00	CHF	0.00
36	CHF	3'369'618.14	CHF	3'435'800.00	CHF	3'271'946.19
37	CHF	0.00	CHF	0.00	CHF	0.00
39	CHF	20'895.00	CHF	33'900.00	CHF	25'274.50
	<b>CHF</b>	<b>4'621'369.31</b>	<b>CHF</b>	<b>4'677'300.00</b>	<b>CHF</b>	<b>4'418'473.03</b>
	<b>Betrieblicher Ertrag</b>					
40	CHF	2'685'928.35	CHF	2'744'800.00	CHF	2'529'967.75
41	CHF	0.00	CHF	0.00	CHF	529.20
42	CHF	151'248.37	CHF	142'100.00	CHF	157'197.94
43	CHF	0.00	CHF	0.00	CHF	0.00
45	CHF	0.00	CHF	0.00	CHF	0.00
46	CHF	896'118.39	CHF	788'400.00	CHF	804'335.89
47	CHF	0.00	CHF	0.00	CHF	0.00
49	CHF	20'895.00	CHF	33'900.00	CHF	25'274.50
	<b>CHF</b>	<b>3'754'190.11</b>	<b>CHF</b>	<b>3'709'200.00</b>	<b>CHF</b>	<b>3'517'305.28</b>
	<b>CHF</b>	<b>-867'179.20</b>	<b>CHF</b>	<b>-968'100.00</b>	<b>CHF</b>	<b>-901'167.75</b>
34	CHF	97'300.95	CHF	84'900.00	CHF	118'985.28
44	CHF	647'992.75	CHF	629'000.00	CHF	912'244.40
	<b>CHF</b>	<b>550'691.80</b>	<b>CHF</b>	<b>544'100.00</b>	<b>CHF</b>	<b>793'259.12</b>
	<b>CHF</b>	<b>-316'487.40</b>	<b>CHF</b>	<b>-424'000.00</b>	<b>CHF</b>	<b>-107'908.63</b>
38	CHF	37'084.50	CHF	34'000.00	CHF	33'915.40
48	CHF	209'764.65	CHF	229'000.00	CHF	228'539.75
	<b>CHF</b>	<b>172'680.15</b>	<b>CHF</b>	<b>195'000.00</b>	<b>CHF</b>	<b>194'624.35</b>
	<b>CHF</b>	<b>-143'807.25</b>	<b>CHF</b>	<b>-229'000.00</b>	<b>CHF</b>	<b>86'715.72</b>

### 2.3.3 Spezialfinanzierung Abwasserentsorgung

	Rechnung 2025		Budget 2025		Rechnung 2024	
	<b>Betrieblicher Aufwand</b>					
30	Personalaufwand	CHF 7852.70	CHF 8'400.00	CHF 7'703.80		
31	Sach- und Betriebsaufwand	CHF 33'635.85	CHF 31'800.00	CHF 77'059.45		
33	Abschreibungen Verwaltungsvermögen	CHF 2'640.33	CHF 2'600.00	CHF 2'640.32		
35	Einlagen in Fonds und Spezialfinanzierungen	CHF 73'202.00	CHF 73'200.00	CHF 73'202.00		
36	Transferaufwand	CHF 93'412.35	CHF 107'000.00	CHF 102'059.70		
37	Durchlaufende Beiträge	CHF 0.00	CHF 0.00	CHF 0.00		
	<b>Total Betrieblicher Aufwand</b>	<b>CHF 210'743.23</b>	<b>CHF 223'000.00</b>	<b>CHF 262'665.27</b>		
	<b>Betrieblicher Ertrag</b>					
40	Fiskalertrag	CHF 0.00	CHF 0.00	CHF 0.00		
41	Regalien und Konzessionen	CHF 0.00	CHF 0.00	CHF 0.00		
42	Entgelte	CHF 153'633.90	CHF 195'000.00	CHF 201'432.40		
43	Verschiedene Erträge	CHF 0.00	CHF 0.00	CHF 0.00		
45	Entnahmen aus Fonds und Spezialfinanzierungen	CHF 3'235.73	CHF 5'600.00	CHF 31'178.62		
46	Transferertrag	CHF 0.00	CHF 0.00	CHF 0.00		
47	Durchlaufende Beiträge	CHF 0.00	CHF 0.00	CHF 0.00		
	<b>Total Betrieblicher Ertrag</b>	<b>CHF 156'869.63</b>	<b>CHF 200'600.00</b>	<b>CHF 238'611.02</b>		
	<b>ERGEBNIS AUS BETRIEBLICHER TÄTIGKEIT</b>	<b>CHF -53'873.60</b>	<b>CHF -22'400.00</b>	<b>CHF -24'054.25</b>		
34	Finanzaufwand	CHF 0.00	CHF 0.00	CHF 0.00		
44	Finanzertrag	CHF 21'970.60	CHF 0.00	CHF 21'717.94		
	<b>ERGEBNIS AUS FINANZIERUNG</b>	<b>CHF 21'970.60</b>	<b>CHF 0.00</b>	<b>CHF 21'717.94</b>		
	<b>OPERATIVES ERGEBNIS</b>	<b>CHF -31'903.00</b>	<b>CHF -22'400.00</b>	<b>CHF -2'336.31</b>		
38	Ausserordentlicher Aufwand	CHF 0.00	CHF 0.00	CHF 0.00		
48	Ausserordentlicher Ertrag	CHF 0.00	CHF 0.00	CHF 0.00		
	<b>AUSSERORDENTLICHES ERGEBNIS</b>	<b>CHF 0.00</b>	<b>CHF 0.00</b>	<b>CHF 0.00</b>		
	<b>GESAMTERGEBNIS ERFOLGSRECHNUNG</b>	<b>CHF -31'903.00</b>	<b>CHF -22'400.00</b>	<b>CHF -2'336.31</b>		

## 2.3.4 Spezialfinanzierung Abfallentsorgung

		Rechnung 2025	Budget 2025	Rechnung 2024
	<b>Betrieblicher Aufwand</b>			
30	Personalaufwand	CHF 0.00	CHF 0.00	CHF 0.00
31	Sach- und Betriebsaufwand	CHF 22'865.75	CHF 27'200.00	CHF 25'409.10
33	Abschreibungen Verwaltungsvermögen	CHF 0.00	CHF 0.00	CHF 0.00
35	Einlagen in Fonds und Spezialfinanzierungen	CHF 0.00	CHF 0.00	CHF 0.00
36	Transferaufwand	CHF 5'031.40	CHF 5'000.00	CHF 5'166.20
37	Durchlaufende Beiträge	CHF 0.00	CHF 0.00	CHF 0.00
	<b>Total Betrieblicher Aufwand</b>	<b>CHF 27'897.15</b>	<b>CHF 32'200.00</b>	<b>CHF 30'575.30</b>
	<b>Betrieblicher Ertrag</b>			
40	Fiskalertrag	CHF 0.00	CHF 0.00	CHF 0.00
41	Regalien und Konzessionen	CHF 0.00	CHF 0.00	CHF 0.00
42	Entgelte	CHF 39'367.75	CHF 37'500.00	CHF 38'052.70
43	Verschiedene Erträge	CHF 0.00	CHF 0.00	CHF 0.00
45	Entnahmen aus Fonds und Spezialfinanzierungen	CHF 0.00	CHF 0.00	CHF 0.00
46	Transferertrag	CHF 0.00	CHF 0.00	CHF 0.00
47	Durchlaufende Beträge	CHF 0.00	CHF 0.00	CHF 0.00
	<b>Total Betrieblicher Ertrag</b>	<b>CHF 39'367.75</b>	<b>CHF 37'500.00</b>	<b>CHF 38'052.70</b>
	<b>ERGEBNIS AUS BETRIEBLICHER TÄTIGKEIT</b>	<b>CHF 11'470.60</b>	<b>CHF 5'300.00</b>	<b>CHF 7'477.40</b>
34	Finanzaufwand	CHF 0.00	CHF 0.00	CHF 0.00
44	Finanzertrag	CHF 1'051.85	CHF 0.00	CHF 988.35
	<b>ERGEBNIS AUS FINANZIERUNG</b>	<b>CHF 1'051.85</b>	<b>CHF 0.00</b>	<b>CHF 988.35</b>
	<b>OPERATIVES ERGEBNIS</b>	<b>CHF 12'522.45</b>	<b>CHF 5'300.00</b>	<b>CHF 8'465.75</b>
38	Ausserordentlicher Aufwand	CHF 0.00	CHF 0.00	CHF 0.00
48	Ausserordentlicher Ertrag	CHF 0.00	CHF 0.00	CHF 0.00
	<b>AUSSERORDENTLICHES ERGEBNIS</b>	<b>CHF 0.00</b>	<b>CHF 0.00</b>	<b>CHF 0.00</b>
	<b>GESAMTERGEBNIS ERFOLGSRECHNUNG</b>	<b>CHF 12'522.45</b>	<b>CHF 5'300.00</b>	<b>CHF 8'465.75</b>

### 2.3.5 Spezialfinanzierung Gemeinschaftsantennenanlage

	Rechnung 2025	Budget 2025	Rechnung 2024
<b>Betrieblicher Aufwand</b>			
30 Personalaufwand	CHF 0.00	CHF 0.00	CHF 0.00
31 Sach- und Betriebsaufwand	CHF 3'514.85	CHF 9'600.00	CHF 12'247.45
33 Abschreibungen Verwaltungsvermögen	CHF 49'418.40	CHF 49'500.00	CHF 49'418.40
35 Einlagen in Fonds und Spezialfinanzierungen	CHF 0.00	CHF 0.00	CHF 0.00
36 Transferaufwand	CHF 13'433.50	CHF 15'400.00	CHF 13'731.30
37 Durchlaufende Beiträge	CHF 0.00	CHF 0.00	CHF 0.00
<b>Total Betrieblicher Aufwand</b>	<b>CHF 66'366.75</b>	<b>CHF 74'500.00</b>	<b>CHF 75'397.15</b>
<b>Betrieblicher Ertrag</b>			
40 Fiskalertrag	CHF 0.00	CHF 0.00	CHF 0.00
41 Regalien und Konzessionen	CHF 0.00	CHF 0.00	CHF 0.00
42 Entgelte	CHF 55'334.60	CHF 60'000.00	CHF 47'344.40
43 Verschiedene Erträge	CHF 0.00	CHF 0.00	CHF 0.00
45 Entnahmen aus Fonds und Spezialfinanzierungen	CHF 0.00	CHF 0.00	CHF 0.00
46 Transferertrag	CHF 43'567.46	CHF 21'000.00	CHF 38'797.48
47 Durchlaufende Beträge	CHF 0.00	CHF 0.00	CHF 0.00
<b>Total Betrieblicher Ertrag</b>	<b>CHF 98'902.06</b>	<b>CHF 81'000.00</b>	<b>CHF 86'141.88</b>
<b>ERGEBNIS AUS BETRIEBLICHER TÄTIGKEIT</b>	<b>CHF 32'535.31</b>	<b>CHF 6'500.00</b>	<b>CHF 10'744.73</b>
34 Finanzaufwand	CHF 0.00	CHF 0.00	CHF 0.00
44 Finanzertrag	CHF 3'781.45	CHF 0.00	CHF 3'596.77
<b>ERGEBNIS AUS FINANZIERUNG</b>	<b>CHF 3'781.45</b>	<b>CHF 0.00</b>	<b>CHF 3'596.77</b>
<b>OPERATIVES ERGEBNIS</b>	<b>CHF 36'316.76</b>	<b>CHF 6'500.00</b>	<b>CHF 14'341.50</b>
38 Ausserordentlicher Aufwand	CHF 0.00	CHF 0.00	CHF 0.00
39 Ausserordentlicher Ertrag	CHF 0.00	CHF 0.00	CHF 0.00
<b>AUSSERORDENTLICHES ERGEBNIS</b>	<b>CHF 0.00</b>	<b>CHF 0.00</b>	<b>CHF 0.00</b>
<b>GESAMTERGEBNIS ERFOLGSRECHNUNG</b>	<b>CHF 36'316.76</b>	<b>CHF 6'500.00</b>	<b>CHF 14'341.50</b>

### 2.3.6 Spezialfinanzierung Bürgerarmengut Röthenbach

	Rechnung 2025		Budget 2025		Rechnung 2024	
	<b>Betrieblicher Aufwand</b>					
30	Personalaufwand	CHF 4'749.80	CHF 5'200.00	CHF 4'966.20		
31	Sach- und Betriebsaufwand	CHF 1'795.40	CHF 1'100.00	CHF 344.20		
33	Abschreibungen Verwaltungsvermögen	CHF 0.00	CHF 0.00	CHF 0.00		
35	Einlagen in Fonds und Spezialfinanzierungen	CHF 0.00	CHF 0.00	CHF 0.00		
36	Transferaufwand	CHF 0.00	CHF 0.00	CHF 0.00		
37	Durchlaufende Beiträge	CHF 0.00	CHF 0.00	CHF 0.00		
	<b>Total Betrieblicher Aufwand</b>	<b>CHF 6'545.20</b>	<b>CHF 6'300.00</b>	<b>CHF 5'310.40</b>		
	<b>Betrieblicher Ertrag</b>					
40	Fiskalertrag	CHF 0.00	CHF 0.00	CHF 0.00		
41	Regalien und Konzessionen	CHF 0.00	CHF 0.00	CHF 0.00		
42	Entgelte	CHF 6'570.95	CHF 7'000.00	CHF 6'892.25		
43	Verschiedene Erträge	CHF 0.00	CHF 0.00	CHF 0.00		
45	Entnahmen aus Fonds und Spezialfinanzierungen	CHF 0.00	CHF 0.00	CHF 0.00		
46	Transferertrag	CHF 870.00	CHF 0.00	CHF 435.00		
47	Durchlaufende Beträge	CHF 0.00	CHF 0.00	CHF 0.00		
	<b>Total Betrieblicher Ertrag</b>	<b>CHF 7'440.95</b>	<b>CHF 7'000.00</b>	<b>CHF 7'327.25</b>		
	<b>ERGEBNIS AUS BETRIEBLICHER TÄTIGKEIT</b>	<b>CHF 895.75</b>	<b>CHF 700.00</b>	<b>CHF 2'016.85</b>		
34	Finanzaufwand	CHF 0.00	CHF 0.00	CHF 0.00		
44	Finanzertrag	CHF 897.15	CHF 500.00	CHF 1'397.53		
	<b>ERGEBNIS AUS FINANZIERUNG</b>	<b>CHF 897.15</b>	<b>CHF 500.00</b>	<b>CHF 1'397.53</b>		
	<b>OPERATIVES ERGEBNIS</b>	<b>CHF 1'792.90</b>	<b>CHF 1'200.00</b>	<b>CHF 3'414.38</b>		
38	Ausserordentlicher Aufwand	CHF 0.00	CHF 0.00	CHF 0.00		
39	Ausserordentlicher Ertrag	CHF 0.00	CHF 0.00	CHF 0.00		
	<b>AUSSERORDENTLICHES ERGEBNIS</b>	<b>CHF 0.00</b>	<b>CHF 0.00</b>	<b>CHF 0.00</b>		
	<b>GESAMTERGEBNIS ERFOLGSRECHNUNG</b>	<b>CHF 1'792.90</b>	<b>CHF 1'200.00</b>	<b>CHF 3'414.38</b>		

### 3 BILANZ

#### AKTIVEN

#### FINANZVERMÖGEN

#### Jahresrechnung 2025

#### Jahresrechnung 2024

100	Flüssige Mittel und kurzfristige Geldanlagen	CHF	1'545'689.56	CHF	1'079'900.64
101	Forderungen	CHF	1'282'309.79	CHF	1'564'477.85
102	Kurzfristige Finanzanlagen	CHF	0.00	CHF	0.00
104	Aktive Rechnungsabgrenzungen	CHF	0.00	CHF	60'616.05
106	Vorräte und angefangene Arbeiten	CHF	0.00	CHF	0.00
107	Finanzanlagen	CHF	58'753.80	CHF	56'834.50
108	Sachanlagen Finanzvermögen	CHF	2'297'585.00	CHF	2'297'585.00
109	Forderungen gegenüber Spezialfinanzierungen und Fonds im FK	CHF	0.00	CHF	0.00
	<b>TOTAL FINANZVERMÖGEN</b>	<b>CHF</b>	<b>5'184'338.15</b>	<b>CHF</b>	<b>5'059'414.04</b>

#### VERWALTUNGSVERMÖGEN

114	Sachgüter	CHF	0.00	CHF	0.00
115	Darlehen und Beteiligungen	CHF	0.00	CHF	0.00
117	Übrige aktivierte Ausgaben	CHF	0.00	CHF	0.00
140	Sachanlagen Verwaltungsvermögen	CHF	4'730'733.25	CHF	4'711'127.42
142	Immaterielle Anlagen	CHF	7'095.30	CHF	9'460.45
144	Darlehen	CHF	0.00	CHF	0.00
145	Beteiligungen, Grundkapitalien	CHF	71'106.00	CHF	71'106.00
146	Investitionsbeiträge	CHF	0.00	CHF	0.00
148	Kumulierte zusätzliche Abschreibungen	CHF	0.00	CHF	0.00
	<b>TOTAL VERWALTUNGSVERMÖGEN</b>	<b>CHF</b>	<b>4'808'934.55</b>	<b>CHF</b>	<b>4'791'693.87</b>

#### AKTIVEN

CHF

9'993'272.70

CHF

9'851'107.91

**PASSIVEN**

<b>FREMDKAPITAL</b>		<b>Jahresrechnung 2025</b>		<b>Jahresrechnung 2024</b>	
<b>Kurzfristiges Fremdkapital</b>					
200	Laufende Verbindlichkeiten	CHF	298'218.87	CHF	352'679.51
201	Kurzfristige Finanzverbindlichkeiten	CHF	660'000.00	CHF	940'000.00
203	Verpflichtungen für Sonderrechnungen	CHF	0.00	CHF	0.00
204	Passive Rechnungsabgrenzung	CHF	30'073.00	CHF	25'655.55
205	Kurzfristige Rückstellungen	CHF	0.00	CHF	0.00
	<b>Total kurzfristiges Fremdkapital</b>	<b>CHF</b>	<b>988'291.87</b>	<b>CHF</b>	<b>1'318'335.06</b>
<b>Langfristiges Fremdkapital</b>					
206	Langfristige Finanzverbindlichkeiten	CHF	2'700'000.00	CHF	2'000'000.00
208	Langfristige Rückstellungen	CHF	0.00	CHF	0.00
209	Verbindlichkeiten gegenüber Spezialfinanzierungen und Fonds im Fremdkapital	CHF	30'900.00	CHF	30'900.00
	<b>TOTAL FREMDKAPITAL</b>	<b>CHF</b>	<b>3'719'191.87</b>	<b>CHF</b>	<b>3'349'235.06</b>
<b>EIGENKAPITAL</b>					
290	Verpflichtungen/Vorschüsse gegenüber Spezialfinanzierungen	CHF	1'926'100.10	CHF	1'907'370.99
292	Rücklagen der Globalbudgetbereiche	CHF	0.00	CHF	0.00
293	Vorfinanzierungen	CHF	1'871'345.43	CHF	1'779'434.96
294	Reserven	CHF	95'442.42	CHF	95'442.42
296	Neubewertungsreserve Finanzvermögen	CHF	101'493.95	CHF	296'118.30
299	Bilanzüberschuss/-fehlbetrag	CHF	2'279'698.93	CHF	2'423'506.18
	<b>TOTAL EIGENKAPITAL</b>	<b>CHF</b>	<b>6'274'080.83</b>	<b>CHF</b>	<b>6'501'872.85</b>
	<b>PASSIVEN</b>	<b>CHF</b>	<b>9'993'272.70</b>	<b>CHF</b>	<b>9'851'107.91</b>

## 4 FUNKTIONEN

### 4.1 Erfolgsrechnung

	Jahresrechnung 2025		Budget 2025		Jahresrechnung 2024	
	Aufwand	Ertrag	Aufwand	Ertrag	Aufwand	Ertrag
0 Allgemeine Verwaltung	504'792.51	97'983.20	516'900.00	95'600.00	462'142.85	98'377.45
Nettoergebnis		406'809.31		421'300.00		363'765.40
1 Öffentliche Ordnung und Sicherheit	47'822.06	46'331.17	55'700.00	35'000.00	50'195.26	51'898.39
Nettoergebnis		1'490.89		20'700.00	1'703.13	
2 Bildung	2'295'097.71	880'761.95	2'291'800.00	851'000.00	2'175'616.64	878'898.00
Nettoergebnis		1'414'335.76		1'440'800.00		1'296'718.64
3 Kultur, Sport, Freizeit, Kirche	137'765.91	103'254.51	114'500.00	81'500.00	110'378.05	90'158.65
Nettoergebnis		34'511.40		33'000.00		20'219.40
4 Gesundheit	0.00		0.00		0.00	
Nettoergebnis		0.00		0.00		0.00
5 Soziale Sicherheit	1'110'717.70	78'615.49	1'174'000.00	59'800.00	1'126'496.85	84'554.24
Nettoergebnis		1'032'102.21		1'114'200.00		1'041'942.61
6 Verkehr	284'764.31	15'587.70	289'600.00	16'500.00	272'981.05	16'230.70
Nettoergebnis		269'176.61		273'100.00		256'750.35
7 Umweltschutz und Raumordnung	295'265.23	260'328.38	325'800.00	268'900.00	340'023.78	308'073.02
Nettoergebnis		34'936.85		56'900.00		31'950.76
8 Volkswirtschaft	12'761.90	8'338.10	12'300.00	7'500.00	12'598.08	8'724.78
Nettoergebnis		4'423.80		4'800.00		3'873.30
9 Finanzen und Steuern	428'951.87	3'626'738.70	364'600.00	3'729'400.00	507'826.62	3'521'343.95
Nettoergebnis	3'197'786.83		3'364'800.00		3'013'517.33	

#### 4.1.1 Kommentar

##### 0 Allgemeine Verwaltung

	Jahresrechnung 2025		Budget 2025		Jahresrechnung 2024	
	Aufwand	Ertrag	Aufwand	Ertrag	Aufwand	Ertrag
Nettoergebnis	CHF 504'792.51	CHF 97'983.20	CHF 516'900.00	CHF 95'600.00	CHF 462'142.85	CHF 98'377.45
		CHF 406'809.31		CHF 412'300.00		CHF 363'765.40

Der Nettoaufwand der Funktion „Allgemeine Verwaltung“ schliesst um CHF 5'490.69 besser ab als budgetiert:

- 0110 Die Honorare externe Berater fallen höher aus
- 0120 Die Reisekosten und Spesen liegen unter dem Budgetwert
- 0220 Die Löhne Verwaltungspersonal liegen leicht über dem Budget
- 0220 Die Arbeitgeberbeiträge AHV/ALV/EO/ALV fallen höher aus
- 0220 Die AG-Beiträge an die Pensionskasse liegen unter dem Budgetwert
- 0220 Der Aufwand Büromaterial fällt tiefer aus
- 0220 Anschaffung IT-Geräte liegt über dem Budgetwert
- 0220 Es wurde keine neue Software angeschafft
- 0220 Honorare externe Berater, Gutachter und Fachexperten, wurde nicht budgetiert
- 0220 Informatik DIALOG Software-Wartung fällt höher aus
- 0290 Der Aufwand für Verwaltungsliegenschaften liegt leicht unter dem Budget

##### 1 Öffentliche Ordnung und Sicherheit, Verteidigung

	Jahresrechnung 2025		Budget 2025		Jahresrechnung 2024	
	Aufwand	Ertrag	Aufwand	Ertrag	Aufwand	Ertrag
Nettoergebnis	CHF 47'822.06	CHF 46'331.17	CHF 55'700.00	CHF 35'000.00	CHF 50'195.26	CHF 51'898.39
	CHF	CHF 1'490.89		CHF 20'700.00	CHF 1'703.13	CHF

Der Nettoaufwand der Funktion „öffentliche Ordnung und Sicherheit, Verteidigung“ schliesst um CHF 19'209.11 besser ab als budgetiert:

- 1400 Die Honorare Externe Berater, Gutachter, Fachexperten liegt über dem Budgetwert
- 1400 Die Amtliche Vermessung fällt deutlich tiefer aus

- 1400 Der Gebührenertrag für Amtshandlungen fällt höher aus
- 1400 Rückerstattungen Dritter wurde nicht budgetiert
- 1506 Der Beitrag an Stiftung für ausserordentliche Lagen wurde nicht verrechnet

## 2 Bildung

	Jahresrechnung 2025		Budget 2025		Jahresrechnung 2024	
	Aufwand	Ertrag	Aufwand	Ertrag	Aufwand	Ertrag
Nettoergebnis	CHF 2'295'097.71	CHF 880'761.95	CHF 2'291'800.00	CHF 851'000.00	CHF 2'175'616.64	CHF 878'898.00
		CHF 1'414'335.76		CHF 1'440'800.00		CHF 1'296'718.64

Der Nettoaufwand der Funktion „*Bildung*“ liegt CHF 26'464.24 unter dem Budget.

- 2120 Der Beitrag an den Gemeindeverband Schule Aare-Oenz liegt unter dem budgetierten Betrag
- 2120 Die Schülerbeiträge liegen über dem Budgetwert
- 2130 Der Beitrag an den Oberstufenverband Herzogenbuchsee fällt deutlich höher aus
- 2130 Der Beitrag an das Gymnasium Oberaargau liegt unter dem Budgetwert
- 2130 Die Schülerbeiträge entsprechen ziemlich genau dem Budget
- 2140 Der Beitrag an die Musikschule Langenthal liegt über dem Budgetwert
- 2170 Die Löhne Betriebspersonal liegen über dem Budgetwert
- 2170 AG-Beiträge AHV/IV/EO/ALV und die PK-Beiträge fallen höher aus
- 2170 Der Aufwand Ver- und Entsorgung Schulhaus liegt unter dem Budgetwert
- 2170 Der Unterhalt Schulhaus fällt deutlich höher aus
- 2170 Die Interne Verrechnung Zinsen fällt deutlich tiefer aus

## 3 Kultur, Sport, Freizeit, Kirche

	Jahresrechnung 2025		Budget 2025		Jahresrechnung 2024	
	Aufwand	Ertrag	Aufwand	Ertrag	Aufwand	Ertrag
Nettoergebnis	CHF 137'765.91	CHF 103'254.51	CHF 114'500.00	CHF 81'500.00	CHF 110'378.05	CHF 90'158.65
		CHF 34'511.40		CHF 33'000.00		CHF 20'219.40

Der Nettoaufwand der „*Kultur und Freizeit*“ liegt um CHF 1'511.40 über dem Budgetwert.

- 3321 Die Gemeinschaftsantenne ist eine Spezialfinanzierung, die sich durch Gebührenerträge finanzieren muss (zur Erfüllung dieser Aufgaben dürfen keine Steuergelder verwendet werden). Insgesamt schliesst die Gemeinschaftsantenne mit einem „Gewinn“ von CHF 36'316.76 ab
- 3322 Der Aufwand Dorfzeitung liegt unter dem budgetierten Wert
- 3323 Der Aufwand Hosting / Support Homepage fällt höher aus

#### 4 Gesundheit

Jahresrechnung 2025		Budget 2025		Jahresrechnung 2024	
Aufwand	Ertrag	Aufwand	Ertrag	Aufwand	Ertrag
CHF 0.00		CHF 0.00		CHF 0.000	
Nettoergebnis	CHF 0.00		CHF 0.00		CHF 0.00

#### 5 Soziale Sicherheit

Jahresrechnung 2025		Budget 2025		Jahresrechnung 2024	
Aufwand	Ertrag	Aufwand	Ertrag	Aufwand	Ertrag
CHF 1'110'717.70	CHF 78'615.49	CHF 1'174'000.00	CHF 59'800.00	CHF 1'126'496.85	CHF 84'554.24
Nettoergebnis	CHF 1'032'102.21		CHF 1'114'200.00		CHF 1'041'942.61

Der Nettoaufwand der Sozialen Sicherheit liegt um CHF 82'097.79 unter dem budgetierten Wert.

- 5310 Der Aufwand Alters- und Hinterlassenenversicherung liegt über dem Budgetwert
- 5320 Der Beitrag Lastenausgleich EL liegt rund CHF 26'000.00 unter dem Budgetwert
- 5451 Die Beiträge KIBON liegen deutlich über den Budgetwerten
- 5796 Der Beitrag an den Regionalen Sozialdienst fällt tiefer aus
- 5799 Der Beitrag an die Lastenverteilung Sozialhilfe liegt rund CHF 40'000.00 unter dem Budgetwert

## 6 Verkehr und Nachrichtenübermittlung

	Jahresrechnung 2025		Budget 2025		Jahresrechnung 2024	
	Aufwand	Ertrag	Aufwand	Ertrag	Aufwand	Ertrag
Nettoergebnis	CHF 284'764.31	CHF 15'587.70	CHF 289'600.00	CHF 16'500.00	CHF 272'981.05	CHF 16'230.70
		CHF 269'176.61		CHF 273'100.00		CHF 256'750.35

Der Nettoaufwand des Verkehrs und Nachrichtenübermittlung liegt CHF 3'923.39 unter dem Budgetwert.

- 6150 Der Unterhalt Gemeindestrassen liegt unter dem budgetierten Wert
- 6191 Der Unterhalt Werkhof fällt höher aus
- 6291 Beiträge an Kantone und Konkordate fallen tiefer aus

## 7 Umwelt und Raumordnung

	Jahresrechnung 2025		Budget 2025		Jahresrechnung 2024	
	Aufwand	Ertrag	Aufwand	Ertrag	Aufwand	Ertrag
Nettoergebnis	CHF 295'265.23	CHF 260'328.38	CHF 325'800.00	CHF 268'900.00	CHF 340'023.78	CHF 308'073.02
		CHF 34'936.85		CHF 56'900.00		CHF 31'950.76

Der Nettoaufwand Umweltschutz und Raumordnung liegt um CHF 21'963.15 unter dem budgetierten Wert.

- 7201 Die Abwasserentsorgung ist eine Spezialfinanzierung, die sich aus den Gebühren finanzieren muss (es dürfen keine Steuergelder verwendet werden). Die Abwasserentsorgung schliesst mit einem Aufwandüberschuss von CHF 31'903.00 ab
- 7301 Die Abfallentsorgung ist eine Spezialfinanzierung, die sich aus den Gebühren finanzieren muss (es dürfen keine Steuergelder verwendet werden). Die Abfallentsorgung schliesst mit einem Ertragsüberschuss von CHF 12'522.45 ab.
- 7410 Die Aufwendungen für den Gewässerunterhalt fallen tiefer aus
- 7710 Der Beitrag an den Gemeindeverband Begräbnisbezirk liegt unter dem Budgetwert
- 7792 Der Aufwand Hundetoiletten fällt tiefer aus
- 7900 Der Aufwand Raumordnung allgemein liegt unter dem Budgetwert

## 8 Volkswirtschaft

		Jahresrechnung 2025		Budget 2025		Jahresrechnung 2024	
		Aufwand	Ertrag	Aufwand	Ertrag	Aufwand	Ertrag
Nettoergebnis	CHF	12'761.90	CHF 8'338.10	CHF 12'300.00	CHF 7'500.00	CHF 12'598.08	CHF 8'724.78
			CHF 4'423.80		CHF 4'800.00		CHF 3'873.30

Der Nettoaufwand der Volkswirtschaft liegt CHF 376.20 unter dem budgetierten Wert.

## 9 Finanzen und Steuern

		Jahresrechnung 2025		Budget 2025		Jahresrechnung 2024	
		Aufwand	Ertrag	Aufwand	Ertrag	Aufwand	Ertrag
Nettoergebnis	CHF	428'951.87	CHF 3'626'738.70	CHF 364'600.00	CHF 3'729'400.00	CHF 507'826.62	CHF 3'521'343.95
	CHF	3'197'786.83		CHF 3'364'800.00		CHF 3'013'517.33	

Der Nettoertrag der Finanzen und Steuern liegt um CHF 176'821.97 unter dem Budgetwert.

- 9100 Die Allgemeinen Gemeindesteuern liegen rund CHF 45'500.00 unter dem budgetierten Wert
- 9101 Der Ertrag der Sonderveranlagungen und der Grundstückgewinnsteuern liegt rund CHF 10'000.00 unter dem budgetierten Wert
- 9102 Der Ertrag der Liegenschaftssteuer entspricht ziemlich genau dem Budget
- 9300 Die Lastenausgleichsbeträge der neuen Aufgabenteilung entsprechen ziemlich genau dem Budgetwert. Die Mindestausstattung sowie der Zuschuss Disparitätenabbau fallen höher aus
- 9610 Der Zinsertrag liegt unter den Erwartungen
- 9630 Der Ertrag der Liegenschaften des Finanzvermögens fällt tiefer aus als budgetiert

## 4.2 Investitionsrechnung

	Jahresrechnung 2025		Budget 2025		Jahresrechnung 2024	
	Ausgaben	Einnahmen	Ausgaben	Einnahmen	Ausgaben	Einnahmen
0 Allgemeine Verwaltung	0.00	0.00	0.00	0.00	0.00	0.00
Nettoergebnis	0.00	0.00	0.00	0.00	0.00	0.00
1 Öffentliche Ordnung und Sicherheit	0.00	0.00	0.00	0.00	0.00	0.00
Nettoergebnis	0.00	0.00	0.00	0.00	0.00	0.00
2 Bildung	260'879.60	0.00	1'050'000.00	35'000.00	1'582.60	0.00
Nettoergebnis	0.00	260'879.60	0.00	1'015'000.00	0.00	1'582.60
3 Kultur, Sport, Freizeit, Kirche	0.00	0.00	0.00	0.00	0.00	0.00
Nettoergebnis	0.00	0.00	0.00	0.00	0.00	0.00
4 Gesundheit	0.00	0.00	0.00	0.00	0.00	0.00
Nettoergebnis	0.00	0.00	0.00	0.00	0.00	0.00
5 Soziale Sicherheit	0.00	0.00	0.00	0.00	0.00	0.00
Nettoergebnis	0.00	0.00	0.00	0.00	0.00	0.00
6 Verkehr	12'819.05	0.00	0.00	0.00	0.00	0.00
Nettoergebnis	0.00	12'819.05	0.00	0.00	0.00	0.00
7 Umweltschutz und Raumordnung	60'401.50	29'892.60	0.00	0.00	502'640.75	466'463.45
Nettoergebnis	0.00	30'508.90	0.00	0.00	0.00	36'177.30
8 Volkswirtschaft	0.00	0.00	0.00	0.00	0.00	0.00
Nettoergebnis	0.00	0.00	0.00	0.00	0.00	0.00
9 Finanzen und Steuern	29'892.60	300'202.60	35'000.00	1'050'000.00	466'463.45	504'223.35
Nettoergebnis	270'310.00	0.00	1'015'000.00	0.00	37'759.90	0.00

#### 4.2.1 Kommentar

#### 2 Bildung

	Jahresrechnung 2025		Budget 2025		Jahresrechnung 2024	
	Aufwand	Ertrag	Aufwand	Ertrag	Aufwand	Ertrag
Nettoergebnis	CHF 260'879.60	CHF 0.00	CHF 1'050'000.00	CHF 35'000.00	CHF 1'582.60	CHF 0.00
	CHF 0.00	CHF 260'879.60	CHF 0.00	CHF 1'015'000.00	CHF 0.00	CHF 1'582.60

Der Nettoaufwand der Bildung liegt CHF 754'120.40 unter dem Budget.

2170 Die Heizungssanierung wird im Jahr 2026 durchgeführt

#### 6 Verkehr

	Jahresrechnung 2025		Budget 2025		Jahresrechnung 2024	
	Aufwand	Ertrag	Aufwand	Ertrag	Aufwand	Ertrag
Nettoergebnis	CHF 12'819.05	CHF 0.00	CHF 0.00	CHF 0.00	CHF 0.00	CHF 0.00
	CHF 0.00	CHF 12'819.05	CHF 0.00	CHF 0.00	CHF 0.00	CHF 0.00

Der Nettoaufwand des Verkehrs liegt CHF 12'819.05 über dem Budget.

6150 Projektierungskosten Sanierung Winkelstrasse

#### 7 Umweltschutz und Raumordnung

	Jahresrechnung 2025		Budget 2025		Jahresrechnung 2024	
	Aufwand	Ertrag	Aufwand	Ertrag	Aufwand	Ertrag
Nettoergebnis	CHF 60'401.50	CHF 63'790.15	CHF 0.00	CHF 0.00	CHF 502'640.75	CHF 466'463.45
	CHF 3'388.65	CHF 0.00	CHF 0.00	CHF 0.00	CHF 0.00	CHF 36'177.30

Der Nettoaufwand Umweltschutz und Raumordnung liegt CHF 3'388.65 über dem Budget.

7201 GEP-Massnahmen

7500 Projekt Freie Oenz 2.0 Abschnitt 1

## 5 SACHGRUPPEN

### 5.1 Erfolgsrechnung

	Jahresrechnung 2025		Budget 2025		Jahresrechnung 2024	
	Aufwand	Ertrag	Aufwand	Ertrag	Aufwand	Ertrag
30 Personalaufwand	621'965.60		607'200.00		567'423.55	
31 Sach- und übriger Betriebsaufwand	448'396.78		415'900.00		455'733.71	
33 Abschreibungen Verwaltungsvermögen	286'966.87		319'900.00		277'884.00	
34 Finanzaufwand	97'300.95		84'900.00		118'985.28	
35 Einlagen in Fonds und Spezialfinanzierungen	73'202.00		73'200.00		73'202.00	
36 Transferaufwand	3'481'495.39		3'563'200.00		3'392'903.39	
37 Durchlaufende Beiträge	0.00		0.00		0.00	
38 Ausserordentlicher Aufwand	37'084.50		34'000.00		33'915.40	
39 Interne Verrechnungen	20'895.00		33'900.00		25'274.50	
<b>3 TOTAL AUFWAND</b>	<b>5'067'307.09</b>	<b>0.00</b>	<b>5'132'200.00</b>	<b>0.00</b>	<b>4'945'321.83</b>	<b>0.00</b>
	Jahresrechnung 2025		Budget 2025		Jahresrechnung 2024	
	Aufwand	Ertrag	Aufwand	Ertrag	Aufwand	Ertrag
40 Fiskalertrag		2'685'928.35		2'744'800.00		2'529'967.75
41 Regalien und Konzessionen		0.00		0.00		529.20
42 Entgelte		406'155.57		441'600.00		450'919.69
43 Verschiedene Erträge		0.00		0.00		0.00
44 Finanzertrag		675'693.80		629'500.00		939'944.99
45 Entnahmen aus Fonds und Spezialfinanzierungen		3'235.73		5'600.00		37'178.62
46 Transferertrag		940'555.85		809'400.00		843'568.37
47 Durchlaufende Beiträge		0.00		0.00		0.00
48 Ausserordentlicher Ertrag		209'764.65		229'000.00		228'539.75
49 Interne Verrechnungen		20'895.00		33'900.00		25'274.50
<b>4 TOTAL ERTRAG</b>	<b>0.00</b>	<b>4'942'228.95</b>	<b>0.00</b>	<b>4'893'800.00</b>	<b>0.00</b>	<b>5'055'922.87</b>
<b>ABSCHLUSS</b>						
90 Abschluss Erfolgsrechnung	50'632.11	175'710.25	13'000.00	251'400.00	112'937.35	2'336.31
<b>9 ABSCHLUSS GESAMTHAUSHALT</b>		<b>125'078.14</b>	<b>0.00</b>	<b>238'400.00</b>	<b>110'601.04</b>	<b>0.00</b>

5'117'939.20

5'117'939.20

5'145'200.00

5'145'200.00

5'058'259.18

5'058'259.18

## 5.2 INVESTITIONSRECHNUNG

AUSGABEN	Jahresrechnung 2025		Budget 2025		Jahresrechnung 2024	
	Ausgaben	Einnahmen	Ausgaben	Einnahmen	Ausgaben	Einnahmen
50 Sachaufwand	287'383.55		1'050'000.00		504'223.35	
51 Investitionen auf Rechnung Dritter	12'819.05		0.00		0.00	
52 Immaterielle Anlagen	33'897.55		0.00		0.00	
54 Darlehen	0.00		0.00		0.00	
55 Beteiligungen und Grundkapitalien	0.00		0.00		0.00	
56 Eigene Investitionsbeiträge	0.00		0.00		0.00	
57 Durchlaufende Investitionsbeiträge	0.00		0.00		0.00	
<b>5 TOTAL AUSGABEN</b>	<b>334'100.15</b>	<b>0.00</b>	<b>1'050'000.00</b>	<b>0.00</b>	<b>504'223.35</b>	<b>0.00</b>

EINNAHMEN	Jahresrechnung 2025		Budget 2025		Jahresrechnung 2024	
	Ausgaben	Einnahmen	Ausgaben	Einnahmen	Ausgaben	Einnahmen
60 Übertrag von Sachanlagen in das Finanzvermögen		0.00		0.00		0.00
61 Rückerstattungen		0.00		35'000.00		0.00
62 Abgaben immaterielle Anlagen		0.00		0.00		0.00
63 Investitionsbeiträge für eigene Rechnung		29'892.60		0.00		466'463.45
64 Rückzahlung von Darlehen		0.00		0.00		0.00
65 Übertrag von Beteiligungen		0.00		0.00		0.00
66 Rückzahlung eigener Investitionsbeiträge		0.00		0.00		0.00
67 Durchlaufende Investitionsbeiträge		0.00		0.00		0.00
<b>6 TOTAL EINNAHMEN</b>	<b>0.00</b>	<b>29'892.60</b>	<b>0.00</b>	<b>35'000.00</b>	<b>0.00</b>	<b>466'463.45</b>

59 Übertrag an Bilanz	29'892.60	0.00	35'000.00	0.00	466'463.45	0.00
69 Übertrag an Bilanz	0.00	334'100.15	0.00	1'050'000.00	0.00	504'223.35
<b>Nettoinvestitionen</b>	<b>304'207.55</b>	<b>0.00</b>	<b>1'015'000.00</b>	<b>0.00</b>	<b>37'759.90</b>	<b>0.00</b>

6 GELDFLUSSRECHNUNG

## Geldflussrechnung

### Heimenhausen

Bezeichnung	CHF 2025	CHF 2024
<b>Geldfluss aus betrieblicher Tätigkeit</b>		
(-) Aufwandüberschuss / Ertragsüberschuss	-143'807.25	86'715.72
Abschreibungen Verwaltungsvermögen	234'908.14	225'825.28
Abschreibungen Investitionsbeiträge	0.00	0.00
Einlagen in das Eigenkapital	37'084.50	33'915.40
(-) Entnahmen aus dem Eigenkapital	-209'764.65	-228'539.75
Verluste aus Verkauf Finanzanlagen FV und Übertragung Finanzanlagen FV ins VV / (-) Gewinne aus Verkauf Finanzanlagen FV	0.00	0.00
Verluste aus Verkauf Sachanlagen FV und Übertragung Sachanlagen FV ins VV / (-) Gewinne aus Verkauf Sachanlagen FV	0.00	0.00
(-) Wertberichtigungen Anlagen FV / Wertberichtigungen Anlagen FV	-1'919.30	-266'968.10
Wertberichtigungen Darlehen/Beteiligungen VV	0.00	0.00
(-) Aufwertung VV	0.00	0.00
Abnahme/(-) Zunahme Forderungen	129'457.55	-238'487.74
Abnahme/(-) Zunahme Vorräte	0.00	0.00

Abnahme/(-) Zunahme aktive Rechnungsabgrenzungen	60'616.05	-60'616.05
Zunahme/(-) Abnahme Laufende Verbindlichkeiten	8'956.18	70'635.15
(-) Abnahme/Zunahme kurzfr. Rückstellungen	0.00	0.00
Zunahme/(-) Abnahme passive Rechnungsabgrenzungen	4'417.45	6'401.09
(-) Abnahme/Zunahme langfr. Rückstellungen	0.00	0.00
Zunahme/(-) Abnahme übrige Spezialfinanzierungen	1'792.90	3'414.38
<b>Geldfluss aus betrieblicher Tätigkeit Einwohnergemeinde (allg. Haushalt)</b>	<b>121'741.57</b>	<b>-367'704.62</b>

<b>Geldfluss Wasserversorgung</b>		
Ertragsüberschuss / (-) Aufwandüberschuss	0.00	0.00
Abschreibungen Verwaltungsvermögen	0.00	0.00
Abschreibungen Investitionsbeiträge	0.00	0.00
(-) Aufwertung VV	0.00	0.00
Abnahme/(-) Zunahme Forderungen	0.00	0.00
Abnahme/(-) Zunahme aktive Rechnungsabgrenzungen	0.00	0.00
Abnahme/(-) Zunahme Vorräte	0.00	0.00
(-) Abnahme/Zunahme Laufende Verbindlichkeiten	0.00	0.00
(-) Abnahme/Zunahme passive Rechnungsabgrenzungen	0.00	0.00
(-) Abnahme/Zunahme Vorfinanzierung Werterhalt	0.00	0.00
(-) Abnahme/Zunahme übrige Vorfinanzierungen	0.00	0.00
<b>Geldfluss aus betrieblicher Tätigkeit Wasserversorgung</b>	<b>0.00</b>	<b>0.00</b>

<b>Geldfluss Abwasserentsorgung</b>		
(-) Aufwandüberschuss / Ertragsüberschuss	-31'903.00	-2'336.31

Abschreibungen Verwaltungsvermögen	2'640.33	2'640.32
Abschreibungen Investitionsbeiträge	0.00	0.00
(-) Aufwertung VV	0.00	0.00
Abnahme/(-) Zunahme Forderungen	20'199.56	-20'993.45
Abnahme/(-) Zunahme aktive Rechnungsabgrenzungen	0.00	0.00
Abnahme/(-) Zunahme Vorräte	0.00	0.00
(-) Abnahme/Zunahme Laufende Verbindlichkeiten	-55'130.30	37'265.85
(-) Abnahme/Zunahme passive Rechnungsabgrenzungen	0.00	0.00
Zunahme/(-) Abnahme Vorfinanzierung Werterhalt	69'966.27	36'023.38
(-) Abnahme/Zunahme übrige Vorfinanzierungen	0.00	0.00
<b>Geldfluss aus betrieblicher Tätigkeit Abwasserentsorgung</b>	<b>5'772.86</b>	<b>52'599.79</b>

<b>Geldfluss Abfall</b>		
Ertragsüberschuss / (-) Aufwandüberschuss	12'522.45	8'465.75
Abschreibungen Verwaltungsvermögen	0.00	0.00
Abschreibungen Investitionsbeiträge	0.00	0.00
(-) Aufwertung VV	0.00	0.00
Abnahme/(-) Zunahme Forderungen	0.00	336.15
Abnahme/(-) Zunahme aktive Rechnungsabgrenzungen	0.00	0.00
Abnahme/(-) Zunahme Vorräte	0.00	0.00
Zunahme/(-) Abnahme Laufende Verbindlichkeiten	2'180.75	14.95
(-) Abnahme/Zunahme passive Rechnungsabgrenzungen	0.00	0.00
(-) Abnahme/Zunahme Vorfinanzierungen	0.00	0.00
<b>Geldfluss aus betrieblicher Tätigkeit Abfall</b>	<b>14'703.20</b>	<b>8'816.85</b>

<b>Geldfluss Elektrizität</b>		
Ertragsüberschuss / (-) Aufwandüberschuss	0.00	0.00
Abschreibungen Verwaltungsvermögen	0.00	0.00
Abschreibungen Investitionsbeiträge	0.00	0.00
(-) Aufwertung VV	0.00	0.00
Abnahme/(-) Zunahme Forderungen	0.00	0.00
Abnahme/(-) Zunahme aktive Rechnungsabgrenzungen	0.00	0.00
Abnahme/(-) Zunahme Vorräte	0.00	0.00
(-) Abnahme/Zunahme Laufende Verbindlichkeiten	0.00	0.00
(-) Abnahme/Zunahme passive Rechnungsabgrenzungen	0.00	0.00
(-) Abnahme/Zunahme Vorfinanzierungen	0.00	0.00
<b>Geldfluss aus betrieblicher Tätigkeit Elektrizität</b>	<b>0.00</b>	<b>0.00</b>

<b>Geldfluss Gemeinschaftsantenne</b>		
Ertragsüberschuss / (-) Aufwandüberschuss	36'316.76	14'341.50
Abschreibungen Verwaltungsvermögen	49'418.40	49'418.40
Abschreibungen Investitionsbeiträge	0.00	0.00
(-) Aufwertung VV	0.00	0.00
Abnahme/(-) Zunahme Forderungen	3'512.95	-1'529.30
Abnahme/(-) Zunahme aktive Rechnungsabgrenzungen	0.00	0.00
Abnahme/(-) Zunahme Vorräte	0.00	0.00
(-) Abnahme/Zunahme Laufende Verbindlichkeiten	-8'828.27	9'914.52
(-) Abnahme/Zunahme passive Rechnungsabgrenzungen	0.00	0.00

(-) Abnahme/Zunahme Vorfinanzierungen	0.00	0.00
<b>Geldfluss aus betrieblicher Tätigkeit Gemeinschaftsantenne</b>	<b>80'419.84</b>	<b>72'145.12</b>
<b>Geldfluss Gemeindebetrieb 6</b>		
Ertragsüberschuss / (-) Aufwandüberschuss	0.00	0.00
Abschreibungen Verwaltungsvermögen	0.00	0.00
Abschreibungen Investitionsbeiträge	0.00	0.00
(-) Aufwertung VV	0.00	0.00
Abnahme/(-) Zunahme Forderungen	0.00	0.00
Abnahme/(-) Zunahme aktive Rechnungsabgrenzungen	0.00	0.00
Abnahme/(-) Zunahme Vorräte	0.00	0.00
(-) Abnahme/Zunahme Laufende Verbindlichkeiten	0.00	0.00
(-) Abnahme/Zunahme passive Rechnungsabgrenzungen	0.00	0.00
(-) Abnahme/Zunahme Vorfinanzierungen	0.00	0.00
<b>Geldfluss aus betrieblicher Tätigkeit Gemeindebetrieb 6</b>	<b>0.00</b>	<b>0.00</b>
<b>Geldfluss aus betrieblicher Tätigkeit Gemeindebetriebe</b>	<b>100'895.90</b>	<b>133'561.76</b>
<b>Total Geldfluss aus betrieblicher Tätigkeit</b>	<b>222'637.47</b>	<b>-234'142.86</b>
<b>Geldfluss aus Investitionstätigkeit</b>		
Zahlungen für Nettoinv. Sachanlagen + Immat. Anlagen+ Investitionsbeiträge VV	-142'951.00	-165'118.90
(-) Auszahlungen für Darlehen/Beteiligungen VV	0.00	0.00

Einzahlung für Darlehen/Beteiligungen VV	0.00	0.00
(-) Kauf Sachanlagen FV	0.00	0.00
Verkauf Sachanlagen FV	0.00	0.00
(-) Investitionen Sachanlagen FV	0.00	0.00
(-) Kauf kurzfristige Finanzanlagen FV	0.00	0.00
Verkauf kurzfristige Finanzanlagen FV	0.00	0.00
(-) Kauf langfristige Finanzanlagen FV	0.00	0.00
Verkauf langfristige Finanzanlagen FV	0.00	0.00
<b>Geldfluss aus Investitionstätigkeit Einwohnergemeinde (allg. Haushalt)</b>	<b>-142'951.00</b>	<b>-165'118.90</b>
<b>Geldfluss Wasserversorgung</b>		
Zahlungen für Nettoinvestitionen VV Wasserversorgung	0.00	0.00
<b>Geldfluss aus Investitionstätigkeit Wasserversorgung</b>	<b>0.00</b>	<b>0.00</b>
<b>Geldfluss Abwasserentsorgung</b>		
Zahlungen für Nettoinvestitionen VV Abwasserentsorgung	-33'897.55	0.00
<b>Geldfluss aus Investitionstätigkeit Abwasserentsorgung</b>	<b>-33'897.55</b>	<b>0.00</b>
<b>Geldfluss Abfall</b>		
Zahlungen für Nettoinvestitionen VV Abfall	0.00	0.00
<b>Geldfluss aus Investitionstätigkeit Abfall</b>	<b>0.00</b>	<b>0.00</b>
<b>Geldfluss Elektrizität</b>		
Zahlungen für Nettoinvestitionen VV Elektrizität	0.00	0.00

<b>Geldfluss aus Investitionstätigkeit Elektrizität</b>	<b>0.00</b>	<b>0.00</b>
<b>Geldfluss Gemeinschaftsantenne</b>		
Zahlungen für Nettoinvestitionen VV Gemeinschaftsantenne	0.00	0.00
<b>Geldfluss aus Investitionstätigkeit Gemeinschaftsantenne</b>	<b>0.00</b>	<b>0.00</b>
<b>Geldfluss Gemeindebetrieb 6</b>		
Zahlungen für Nettoinvestitionen VV Gemeindebetrieb 6	0.00	0.00
<b>Geldfluss aus Investitionstätigkeit Gemeindebetrieb 6</b>	<b>0.00</b>	<b>0.00</b>
<b>Geldfluss aus Investitionstätigkeit Gemeindebetriebe</b>	<b>-33'897.55</b>	<b>0.00</b>
<b>Total Geldfluss aus Investitionstätigkeit</b>	<b>-176'848.55</b>	<b>-165'118.90</b>
<b>Geldfluss aus Finanzierungstätigkeit</b>		
Zunahme/ (-) Abnahme Kontokorrente mit Dritten	0.00	0.00
Aufnahme kurzfristige Finanzverbindlichkeiten	0.00	1'180'000.00
(-) Rückzahlung kurzfristige Finanzverbindlichkeiten	-280'000.00	-1'320'000.00
Aufnahme langfristige Finanzverbindlichkeiten	700'000.00	0.00
(-) Rückzahlung langfristige Finanzverbindlichkeiten	0.00	0.00
(-) Abnahme/Zunahme Stiftungen, Legate, Zuwendungen im FK sowie Fonds im FK	0.00	0.00
<b>Geldfluss aus Finanzierungstätigkeit Einwohnergemeinde (allg. Haushalt)</b>	<b>420'000.00</b>	<b>-140'000.00</b>

<b>Total Geldfluss (alle)</b>	<b>465'788.92</b>	<b>-539'261.76</b>
Bestand Flüssige Mittel und kurzfristige Geldanlagen 1.1.	1'079'900.64	1'619'162.40
<b>Bestand Flüssige Mittel und kurzfristige Geldanlagen 31.12.</b>	<b>1'545'689.56</b>	<b>1'079'900.64</b>
<i>Kontrollrechnung: Differenz</i>	<i>0.00</i>	<i>0.00</i>

## 27 FINANZKENNZAHLEN

### 7.1 Gesamthaushalt

Kennzahl	2025	2024	Durchschnitt 5 Jahre	Kommentar / Interpretation
	Wert	Wert	Wert	
Nettoverschuldungsquotient	-53.11%	-69.71%	-63.23%	<i>Nettoschulden in % des Fiskalertrages (inkl. Finanzausgleich). Diese Kennzahl gibt an, welcher Anteil der Fiskalerträge, bzw. wieviel Jahrestanzen erforderlich sind, um die Nettoschulden abzutragen. Richtwert: &lt;100% gut.</i>
Selbstfinanzierungsgrad	22.68%	608.80%	54.66%	<i>Selbstfinanzierung in % der Nettoinvestitionen . Der Selbstfinanzierungsgrad gibt Antwort auf die Frage, wie weit die Investitionen aus selbst erarbeiteten Mitteln bezahlt werden können. Richtwert: &gt; 100% sehr gut / 0% - 60% ungenügend</i>
Zinsbelastungsanteil	0.21%	0.15%	-0.03%	<i>Nettozinsen in % des Laufenden Ertrages . Der Zinsbelastungsanteil sagt aus, wie stark der Laufende Ertrag durch den Zinsendienst belastet ist. Je tiefer der Wert, desto grösser der Handlungsspielraum. Richtwert: 0-4% gut.</i>
Bruttoverschuldungsanteil	77.46%	68.57%	62.83%	<i>Bruttoschuld in % des Laufenden Ertrages . Die Bruttoverschuldung informiert über das Mass der Verschuldung einer Gemeinde. Richtwert: &lt; 50% sehr gut und &gt; 50% gut</i>
Investitionsanteil	6.70%	2.85%	6.10%	<i>Bruttoinvestitionen in % der Gesamtausgaben . Der Investitionsanteil informiert über das Mass der Investitionstätigkeit einer Gemeinde. Aussage : &lt; 10% = schwache Investitionstätigkeit</i>
Kapitaldienstanteil	6.30%	5.93%	6.14%	<i>Kapitaldienst in % des Laufenden Ertrages . Der Kapitaldienstanteil informiert darüber, wie stark der Laufende Ertrag durch Zinsendienst und Abschreibungen belastet ist. Richtwert: &lt; 5% = geringe Belastung</i>

Nettoschuld in Franken pro Einwohner	CHF – 1'219.03	CHF – 1'420.41	CHF -1'341.33	Die Nettoschuld pro Einwohner wird als Gradmesser für die Verschuldung verwendet. Ein <b>negativer Wert</b> entspricht einem <b>Nettovermögen</b> pro Einwohner.
Selbstfinanzierungsanteil	1.46%	4.79%	2.43%	<b>Selbstfinanzierung in % des Laufenden Ertrages</b> . Der Selbstfinanzierungsanteil gibt Auskunft über die finanzielle Leistungsfähigkeit unserer Gemeinde. Je höher der Wert, desto grösser ist der Spielraum für den Schuldenabbau oder die Finanzierung von Investitionen und deren Folgekosten. <b>Richtwert: 0% - 10% = ungenügend</b>
Nettozinsbelastungsanteil	-1.96%	-11.69%	-3.36%	<b>Finanzaufwand netto in % des Steuerertrages</b> . <b>Richtwert 0-4% = Sehr tiefe Belastung</b>
Massgebliches Eigenkapital pro Einwohner	CHF 2'071.79	CHF 2'338.10	CHF 2'444.19	Vergleichsgrösse

## 7.2 Allgemeiner Haushalt

Kennzahl	2025	2024	Durchschnitt 5 Jahre	Kommentar / Interpretation
	Wert	Wert	Wert	
Selbstfinanzierungsgrad	-23.59%	312.28%	5.54%	<b>Selbstfinanzierung in % der Nettoinvestitionen</b> . Der Selbstfinanzierungsgrad gibt Antwort auf die Frage, wie weit die Investitionen aus selbst erarbeiteten Mitteln bezahlt werden können. <b>Richtwert: &gt; 100% sehr gut / 0% - 60% ungenügend</b>
Bilanzüberschussquotient	82.36%	98.78%	92.55%	<b>Bilanzüberschuss in % des Fiskalertrages (inkl. Finanzausgleich)</b> . Nach Gemeindegrösse abgestufte Mindestausstattung des Eigenkapitals (Bilanzüberschuss) zur Abdeckung von Aufwandüberschüssen, zum Schutz vor einem Bilanzfehlbetrag sowie zur Verstärkung der Risikofähigkeit.

Richtwert: > 30 % Gemeinden von 2'000 bis 10'000 Einwohner.

### 7.2 Spezialfinanzierung Abwasserentsorgung

Kennzahl	2025	2024	Durchschnitt 5 Jahre	Kommentar / Interpretation
	Wert	Wert	Wert	
Selbstfinanzierungsgrad	100%	100%	140.86%	<i>Selbstfinanzierung in % der Nettoinvestitionen</i> . Der Selbstfinanzierungsgrad gibt Antwort auf die Frage, wie weit die Investitionen aus selbst erarbeiteten Mitteln bezahlt werden können. <b>Richtwert: &gt; 100% sehr gut</b>
Kostendeckungsgrad	84.86%	99.11%	99.97%	<i>Aufwand in % des Ertrages</i> . Der Kostendeckungsgrad gibt Antwort auf die Frage, wie weit der Aufwand aus selbst erarbeiteten Erträgen gedeckt ist. <b>&gt; 100% = Ertragsüberschuss</b>
Werterhaltungsquote	23.23%	22.35%	21.74%	<i>Bestand Werterhalt in % des Wiederbeschaffungswertes</i>

### 7.3 Spezialfinanzierung Abfall

Kennzahl	2025	2024	Durchschnitt 5 Jahre	Kommentar / Interpretation
	Wert	Wert	Wert	
Selbstfinanzierungsgrad	100%	100%	100%	<i>Selbstfinanzierung in % der Nettoinvestitionen</i> . Der Selbstfinanzierungsgrad gibt Antwort auf die Frage, wie weit die Investitionen aus selbst erarbeiteten Mitteln bezahlt werden können. <b>Richtwert: &gt; 100% sehr gut</b>
Kostendeckungsgrad	138.86%	124.16%	123.90%	<i>Aufwand in % des Ertrages</i> . Der Kostendeckungsgrad gibt Antwort auf die Frage, wie weit der Aufwand aus selbst erarbeiteten Erträgen gedeckt ist. <b>&gt; 100% = Ertragsüberschuss</b>

## 8 ANTRAG DER EXEKUTIVE

Gemäss Art. 71 GG verabschiedet der Gemeinderat die Jahresrechnung 2025 der Einwohnergemeinde Heimenhausen:

<b>ERFOLGSRECHNUNG</b>	Aufwand <b>Gesamthaushalt</b>	CHF	5'067'307.09
	Ertrag <b>Gesamthaushalt</b>	CHF	4'942'228.95
	Aufwandüberschuss	CHF	125'078.14
davon			
	Aufwand <b>Allgemeiner Haushalt</b>	CHF	4'755'754.76
	Ertrag <b>Allgemeiner Haushalt</b>	CHF	4'611'947.51
	Aufwandüberschuss	CHF	143'807.25
	Aufwand <b>Abwasserentsorgung</b>	CHF	210'743.23
	Ertrag <b>Abwasserentsorgung</b>	CHF	178'840.23
	Aufwandüberschuss	CHF	31'903.00
	Aufwand <b>Abfallentsorgung</b>	CHF	27'897.15
	Ertrag <b>Abfallentsorgung</b>	CHF	40'419.60
	Ertragsüberschuss	CHF	12'522.45
	Aufwand <b>Gemeinschaftsantennenanlage</b>	CHF	66'366.75
	Ertrag <b>Gemeinschaftsantennenanlage</b>	CHF	102'683.51
	Ertragsüberschuss	CHF	36'316.76
	Aufwand <b>Bürgergut Röthenbach</b>	CHF	6'545.20
	Ertrag <b>Bürgergut Röthenbach</b>	CHF	8'338.10
	Ertragsüberschuss	CHF	1'792.90
<b>INVESTITIONSRECHNUNG</b>	Ausgaben	CHF	334'100.15
	Einnahmen	CHF	29'892.60
	Nettoinvestitionen	CHF	304'207.55
<b>NACHKREDITE</b> gemäss separater Tabelle		CHF	0.00

# ANTRAG

Der Gemeindeversammlung wird beantragt, die Jahresrechnung 2025 zu genehmigen.

Heimenhausen, 13. April 2026

**Einwohnergemeinde Heimenhausen**  
**Der Gemeinderat**  
Dorfstrasse 20, 3373 Heimenhausen

Der Gemeindepräsident:



Der Gemeindeverwalter:

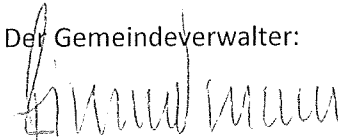

**Einwohnergemeinde Heimenhausen**  
**Abt. Finanzen**  
Dorfstrasse 20, 3373 Heimenhausen

Der Finanzverwalter:

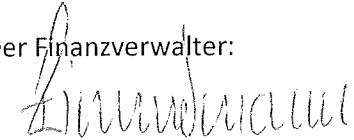

## 9 BESTÄTIGUNGSBERICHT RECHNUNGSPRÜFUNGSORGAN

**M'S'M**  
Meyer – Spielmann – May  
Treuhand AG

---

**Südstrasse 30**  
**4900 Langenthal**  
**Telefon +41 62 922 17 66**  
**[www.msmtreuhand.ch](http://www.msmtreuhand.ch)**

---

An die  
Gemeindeversammlung der  
Einwohnergemeinde Heimenhausen  
Dorfstrasse 20  
3373 Heimenhausen

### **Bericht des Rechnungsprüfungsorgans zur Jahresrechnung 2024**

An die Gemeindeversammlung der

#### **Einwohnergemeinde Heimenhausen**

Als Rechnungsprüfungsorgan haben wir die Jahresrechnung der Einwohnergemeinde Heimenhausen, bestehend aus Berichterstattung, Bilanz, Erfolgsrechnung, Investitionsrechnung, Geldflussrechnung und Anhang für das am 31. Dezember 2024 abgeschlossene Rechnungsjahr geprüft. Die Prüfungsarbeiten wurden am 6. Juni 2025 beendet.

#### *Verantwortung des Gemeinderates*

Der Gemeinderat ist für die Aufstellung der Jahresrechnung in Übereinstimmung mit den kantonalen und kommunalen gesetzlichen Vorschriften verantwortlich. Diese Verantwortung beinhaltet die Ausgestaltung, Implementierung und Aufrechterhaltung eines internen Kontrollsystems mit Bezug auf die Aufstellung der Jahresrechnung, die frei von wesentlichen falschen Angaben als Folge von Verstössen oder Irrtümern ist. Darüber hinaus ist der Gemeinderat für die Anwendung sachgemässer Rechnungslegungsmethoden sowie die Vornahme angemessener Schätzungen verantwortlich.

#### *Verantwortung des Rechnungsprüfungsorgans*

Unsere Verantwortung ist es, aufgrund unserer Prüfung ein Prüfungsurteil über die Jahresrechnung abzugeben. Wir haben unsere Prüfung in Übereinstimmung mit den gesetzlichen Vorschriften und der Arbeitshilfe für Rechnungsprüfungsorgane (AH RPO, Ausgabe 2016) vorgenommen. Die Prüfung haben wir so zu planen und durchzuführen, dass wir hinreichende Sicherheit gewinnen, ob die Jahresrechnung frei von wesentlichen falschen Angaben ist.

Eine Prüfung beinhaltet die Durchführung von Prüfungshandlungen zur Erlangung von Prüfungsnachweisen für die in der Jahresrechnung enthaltenen Wertansätze und sonstigen Angaben. Die Auswahl der Prüfungshandlungen liegt im pflichtgemässen Ermessen des Prüfers. Dies schliesst eine Beurteilung der Risiken wesentlicher falscher Angaben in der Jahresrechnung als Folge von Verstössen oder Irrtümern ein. Bei der Beurteilung dieser Risiken berücksichtigt der Prüfer das interne Kontrollsystem, soweit es für die Aufstellung der Jahresrechnung von Bedeutung ist, um die den Umständen entsprechenden Prüfungshandlungen festzulegen, nicht aber um ein Prüfungsurteil über die Wirksamkeit des internen Kontrollsystems abzugeben. Die Prüfung umfasst zudem die Beurteilung der Angemessenheit der angewandten Rechnungslegungsmethoden, der Plausibilität der vorgenommenen Schätzungen sowie eine Würdigung der Gesamtdarstellung der Jahresrechnung. Wir sind der Auffassung, dass die von uns erlangten Prüfungsnachweise eine ausreichende und angemessene Grundlage für unser Prüfungsurteil bilden.

#### *Prüfungsurteil*

Nach unserer Beurteilung entspricht die Jahresrechnung für das am 31. Dezember 2024 abgeschlossene Rechnungsjahr den kantonalen und kommunalen gesetzlichen Vorschriften.

#### **Berichterstattung aufgrund weiterer gesetzlicher Vorschriften**

Wir bestätigen, dass wir die Anforderungen an die Befähigung gemäss Art. 123 GV und die besonderen Voraussetzungen gemäss Art. 124 GV erfüllen und keine mit unserer Unabhängigkeit nicht vereinbare Sachverhalte vorliegen.

Wir beantragen, die Jahresrechnung per 31. Dezember 2024 mit Aktiven und Passiven von CHF 9'851'107.91 und einem Ertragsüberschuss Gesamthaushalt von CHF 110'601.04 zu genehmigen.

Langenthal, 6. Juni 2025

kme 2/2

MSM Treuhand AG  
Südstrasse 30  
4900 Langenthal

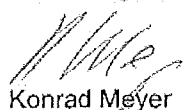

Konrad Meyer  
Technischer Kaufmann / Dipl. Kaufmann HKG  
(Leitender Revisor)



Adrian Spielmann  
Treuhand eidg. FA

## 10 GENEHMIGUNG DER JAHRESRECHNUNG

Das beschlussfassende Organ der Einwohnergemeinde Heimenhausen hat die Jahresrechnung 2025 am 17. Juni 2026 gemäss dem vorstehenden Antrag des Gemeinderates vom 13. April 2026 genehmigt.

Heimenhausen, 17. Juni 2026

**Einwohnergemeinde Heimenhausen**  
**Die Gemeindeversammlung**

Der Gemeindepräsident:

Der Gemeindeverwalter:

## 11 ANHANG

### 11.1 Regelwerk

#### 11.1.1 Angewendetes Regelwerk

Der Rechnungsabschluss der Gemeinde Heimenhausen ist in Übereinstimmung mit den geltenden kantonalen gesetzlichen Grundlagen erstellt worden:

- Gemeindegesetz (GG, BSG 170.11)
- Gemeindeverordnung (GV, BSG 170.111)
- Direktionsverordnung über den Finanzhaushalt der Gemeinden (FHDV, BSG 170.511)

Diese orientieren sich gemäss Art. 70 Absatz 1 GG am Harmonisierten Rechnungslegungsmodell (HRM2) für die Kantone und Gemeinden laut Handbuch der Konferenz der Kantonalen Finanzdirektoren. Die kantonalen Bestimmungen weichen in einzelnen Bereichen von den Empfehlungen des HRM2 ab. Das Amt für Gemeinden und Raumordnung stellt eine Auflistung dieser Ausnahmen zur Verfügung unter [www.be.ch/gemeinden](http://www.be.ch/gemeinden) > Rubrik Gemeindefinanzen > HRM2 > Praxishilfen.

#### 11.1.2 Bewertung Finanzvermögen

Vermögenswerte im Finanzvermögen werden bilanziert, wenn sie einen künftigen Nutzen erbringen und ihr Wert verlässlich ermittelt werden kann. Sie werden bei erstmaliger Bilanzierung zu Anschaffungs- bzw. Herstellungskosten bilanziert. Entstehen der Gemeinde keine Kosten, wird zum Verkehrswert zum Zeitpunkt des Zugangs bilanziert. Folgebewertungen erfolgen zum Verkehrswert am Bilanzstichtag, wobei eine systematische Neubewertung bei Liegenschaften mit Ausnahme von Baurechten alle fünf Jahre oder bei Änderung des amtlichen Werts, bei allen anderen Vermögenswerten jährlich, erfolgt. Die Bilanzwerte sind bei eingetretenen dauerhaften Wertminderungen oder Verlusten sofort zu berichtigen.

#### Folgebewertung Finanzvermögen

Das Finanzvermögen wurde gemäss Anhang 1 der GV periodisch neu bewertet. Die Neubewertungsreserve beläuft sich per 31.12.2025 auf CHF 0.00.

Bilanzkonto	Alter Buchwert CHF	Auf-/Abwertung CHF	Neuer Buchwert CHF	Bewertungsmethode (Anhang 1, GV)	Letztmalige Bewertung
10700.01 Aktien Bernerland Bank AG	12'375.00	625.00	13'000.00		31.12.2025

10700.02 Aktien Aare-Seeland Mobil	40'817.00	1'749.30	42'566.30		31.12.2025
10700.03 Aktien Kreuz Herzogenbuchsee	3'342.50	-455.00	2'887.50		31.12.2025
10700.04 Anteilschein Spitex-Genossenschaft Oberaargau Land	300.00		300.00		Nominalwert

Bilanzkonto	Alter Buchwert CHF	Auf-/Abwer- tung CHF	Neuer Buch- wert CHF	Bewertungsmethode (Anhang 1, GV)	Letztmalige Bewertung
10800.01 Dorfstrasse (Parz. 142-1) Kultur- und Bauland	882.00	0.00	882.00	Amtlicher Wert x Faktor 1.4 (Art. T2-3 Ziff.2, 2. Priorität GV)	31.12.2025
10840.01 Kreuzfeldweg 1 (Parz. 135-1) Wohnungen / Wehrdienstmagazin	1'008'130.00	0.00	1'008'130.00	Amtlicher Wert x Faktor 1.4 (Art. T2-3 Ziff. 1 GV)	31.12.2025
10840.02 Dorfstrasse 20 (Parz. 209-1) Wohnungen / Garagen	414'427.00	0.00	414'427.00	Amtlicher Wert x Faktor 1.4 (Art. T2-3 Ziff. 1 GV)	31.12.2025
10840.04 Wangenstrasse 30 (Parz. 169-2)	801'080.00	0.00	801'080.00	Amtlicher Wert x Faktor 1.4 (Art. T2-3 Ziff. 1 GV)	31.12.2025

Wohnungen / Gewerbe / Garagen					
10840.06 Schutzhütte	73'066.00	0.00	73'066.00	Amtlicher Wert x Faktor 1.4 (Art. T2-3 Ziff. 2, 2. Priorität, GV)	31.12.2025

### 11.1.3 Bewertung Verwaltungsvermögen

Vermögenswerte im Verwaltungsvermögen werden bilanziert, wenn sie einen künftigen mehrjährigen öffentlichen Nutzen hervorbringen und ihr Wert verlässlich ermittelt werden kann. Sie werden zu Anschaffungs- bzw. Herstellkosten nach der Nettomethode bilanziert und nach der definierten Nutzungsdauer linear abgeschrieben. Entstehen der Gemeinde keine Kosten, wird zum Verkehrswert zum Zeitpunkt des Zugangs bilanziert. Die Bilanzwerte sind bei eingetretenen dauerhaften Wertminderungen oder Verlusten sofort zu berichtigen. Die geltenden Anlagekategorien und Nutzungsdauern sind in Anhang 2 GV umschrieben.

### 11.1.4 Aktivierungsgrenzen

Mit Beschluss vom 08. März 2021 wurden die Aktivierungsgrenzen wie folgt festgelegt:

Allgemeiner Haushalt	CHF	25'000
Spezialfinanzierung Abwasserentsorgung	CHF	25'000
Spezialfinanzierung Abfallentsorgung	CHF	25'000
Spezialfinanzierung Gemeinschaftsantennenanlage	CHF	25'000

### 11.1.5 Bestehendes Verwaltungsvermögen

Das bestehende Verwaltungsvermögen per 31.12.2015 bei Übergang auf HRM2 wird linear über 11 Jahre abgeschrieben. Davon ausgenommen sind laut den Übergangsbestimmungen Art. T2-4 der GV vom 16.12.1998 (BGS 170.111):

- Darlehen und Beteiligungen
- Verwaltungsvermögen, das nach den Vorschriften der besonderen Gesetzgebung abzuschreiben ist,
- Investitionen für Anlagen im Bau,
- Das Verwaltungsvermögen im Bereich Abwasser.

## 11.2 Grundlagen der Jahresrechnung

Als Grundlage für die Jahresrechnung 2024 dienen das Budget 2024 und die Vorjahresrechnung 2023.

Genehmigung / Prüfung:

	<b>Budget 2025</b>	<b>Jahresrechnung 2024</b>
Gemeinderat	07.10.2024	07.04.2025
Bestätigungsbericht Rechnungsprüfungsorgan		02./03. 06.2025
Gemeindeversammlung	25.11.2024	18.06.2025

## 11.3

## Eigenkapitalnachweis

Eigenkapital per 01.01.2025			Veränderungsnachweis				Eigenkapital per 31.12.2025		
SG		CHF	Erhöhung (+) durch		Reduktion (-) durch		SG		CHF
SG		CHF	SG	CHF	SG	CHF	SG		CHF
29	Eigenkapital	6'501'872.85		247'634.33		475'426.35			6'274'080.83
290	Verpflichtungen (+) bzw. Vorschüsse (-) gegenüber Spezialfinanzierungen	1'907'370.99		Einlagen in SF EK 50'632.11		Entnahme aus SF EK 31'903.00	290	Verpflichtungen (+) bzw. Vorschüsse (-) gegenüber Spezialfinanzierungen	1'926'100.10
29002	SF Abwasserentsorgung	1'149'978.55	9010.20	Ertragsüberschuss 0.00	9011.20	Aufwandüberschuss 31'903.00	29002	SF Abwasserentsorgung	1'118'075.55
29003	SF Abfallentsorgung	140'245.60	9010.30	Ertragsüberschuss 12'522.45	9011.30	Aufwandüberschuss 0.00	29003	SF Abfallentsorgung	152'768.05
29005	SF GA-Anlage	504'195.10	9010.10	Ertragsüberschuss 36'316.76	9011.10	Aufwandüberschuss 0.00	29005	SF GA-Anlage	540'511.86
29006	Burgergut Röthenbach	112'951.74	9010.10	Ertragsüberschuss Burgergut Röthenbach 1'792.90	9011.10	Aufwandüberschuss 0.00	29006	Burgergut Röthenbach	114'744.64
293	Vorfinanzierungen	1'779'434.96		Einlagen in Vorfinanzierungen EK 110'286.50		Entnahme aus Vorfinanzierungen des EK 18'376.03	293	Vorfinanzierungen	1'871'345.43
29300	Allgemeiner Haushalt	0.00	3893.01	Einlage SF Liegenschaften 37'084.50	4893.00	Entnahme SF Liegenschaften 15'140.30	29300	Allgemeiner Haushalt	21'944.20
29302	Abwasserentsorgung Werterhalt	1'779'434.96	3510.10/3510.50	Einlagen 73'202.00	4510.10	Entnahme aus SF WE 3'235.73	29302	Abwasserentsorgung Werterhalt	1'849'401.23
294	Reserven	95'442.42		Einlagen		Entnahme	294	Reserven	95'442.42
29400	Zusätzliche Abschreibungen	95'442.42	3894.00		4894.00		29400	Zusätzliche Abschreibungen	95'442.42
296	Neubewertungsreserve Finanzvermögen	296'118.30		Einlagen		Entnahme 194'624.35	296	Neubewertungsreserve Finanzvermögen	101'493.95
29600	Neubewertungsreserve FV	194'624.35	3896.00	Einlage 0.00	4896.00	Entnahme 194'624.35	29600	Neubewertungsreserve FV	0.00
29601	Schwankungsreserve	101'493.95	3896.00	Einlage 0.00	4896.00	Entnahme 0.00	29601	Schwankungsreserve	101'493.95
299	Bilanzüberschuss / Bilanzfehlbetrag	2'423'506.18		Einlagen 86'715.72		Entnahme 230'522.97	299	Bilanzüberschuss/-fehlbetrag	2'279'698.93
29900	Jahresergebnis	86'715.72		Einlage 0.00		Entnahme 230'522.97	29900	Jahresergebnis	-143'807.25
29990	Kumulierte Ergebnisse der Vorjahre	2'336'790.46		Einlage 86'715.72		Entnahme 0.00	29990	Kumulierte Ergebnisse der Vorjahre	2'423'506.18

## 11.4 Rückstellungsspiegel

### 205 kurzfristige Rückstellungen

Konto	Bezeichnung	Buchwert 01.01.2025	Veränderung			Buchwert 31.12.2025	Kommentar
			Bildung	Verwendung	Auflösung		
Keine		0.00			0.00	0.00	

### 208 langfristige Rückstellungen

Konto	Bezeichnung	Buchwert 01.01.2025	Veränderung			Buchwert 31.12.2025	Kommentar
			Bildung	Verwendung	Auflösung		
	keine					0.00	

Total kurzfristige Rückstellungen	0.00	0.00	0.00	0.00	0.00	0.00
Total langfristige Rückstellungen	0.00	0.00	0.00	0.00	0.00	0.00
<b>Total Rückstellungen</b>	<b>0.00</b>	<b>0.00</b>	<b>0.00</b>	<b>0.00</b>	<b>0.00</b>	<b>0.00</b>

## 11.5 Beteiligungsspiegel

Beteiligungen (im Sinne der öffentlichen Aufgabenerfüllung)											
Name, Sitz Rechtsform	Tätigkeitsgebiet	Nominalka- pital (100%)	Eigentums- anteil	Stimmanteil - E: Exekutive - L: Legislative	Wesentliche Beteiligte	Buchwert per 31.12.	Anschaffungs- wert	Wesentli- che Beteiligun- gen der Orga- nisation	Rech- nungsle- gungs- norm; Aussage zur Jahres- rechnung	Zahlungs- ströme Berichtsjahr	Spezifische Risiken
<b>Gemeindeeigene Unternehmen (Anstalten) gem. Art. 64 Abs. 1 Bst. b GG</b>											
keine											
<b>Öffentlich-rechtliche Organisationen der interkommunalen Zusammenarbeit (Gemeindeverbände, Anstalten etc.)*</b>											
Gemeindeverband Schule Aare-Oenz Heimenhausen	Dem Verband obliegt der Kindergarten, die Primar- schule- und die Sekundar- stufe 1 sowie die Tages- schule nach kantonalen Vorschriften.			E = 0 % L = 60 %	Berken Graben Heimenhausen Inkwil	null	null	Mitglied- schaft	HRM2	Jahresbeitrag	Haftung für Ver- bandsschulden bei Auflösung
Oberstufenverband Herzogenbuchsee	Führung der Sekundar- schule und die Durchfüh- rung des hauswirtschaftli- chen Unterrichts			E = 0 % L = 10 %	Berken Bettenhausen Graben Heimenhausen Herzogenbuchsee Inkwil Niederönz Ochlenberg Thörigen	null	null	Mitglied- schaft	HRM2	Jahresbeitrag	Haftung für Ver- bandsschulden bei Auflösung
Gemeindeverband Feuerwehr Buchsi- Oenz Herzogenbuchsee	Der Verband stellt die Er- füllung der Vorgaben des kantonalen Feuerschutz- und Feuerwehrgesetzes, die Bekämpfung von Feuer-, Elementar- und an- deren Schadenereignissen sicher.			E = 0 % L = 10 %	Berken Bettenhausen Graben Heimenhausen Herzogenbuchsee Inkwil Niederönz	null	null	Mitglied- schaft	HRM2	Feuerweh- ersatzabgabe	Haftung für Ver- bandsschulden bei Auflösung

Name, Sitz Rechtsform	Tätigkeitsgebiet	Nominalka- pital (100%)	Eigentums- anteil	Stimmanteil - E: Exekutive - L: Legislative	Wesentliche Beteiligte	Buchwert per 31.12.	Anschaffungs- wert	Wesentli- che Beteiligun- gen der Orga- nisation	Rech- nungsle- gungs- norm; Aussage zur Jah- res- rechnung	Zahlungs- ströme Berichtsjahr	Spezifische Risiken
Gemeindeverband Wasserversorgung an der untern Oenz Heimenhausen	Der Verband bezweckt die Bevölkerung, die Gewerbe- und Dienstleistungsbe- triebe mit Trink-, Brauch- und Löschwasser zu belie- fern.			E = 16.67 % L = 27.80 %	Berken Bettenhausen Heimenhausen Herzogenbuchsee Inkwil Niederönz	null	null	Mitglied- schaft	HRM2	Betriebsbei- träge	Haftung für Ver- bandsschulden bei Auflösung
Gemeindeverband Kulturförderung Re- gion Oberaargau Langenthal	Der Verband erfüllt die Auf- gaben der regionalen Or- ganisation der Gemeinden im Sinn des Kantonalen Kulturförderungsgesetzes			E = L =	alle Gemeinden im Perimeter Regionaler Planungsverband Oberaargau			Mitglied- schaft	HRM2	Mitgliederbei- träge	Haftung für Ver- bandsschulden bei Auflösung
Gemeindeverband ARA Region Herzo- genbuchsee Herzogenbuchsee	Der Verband bezweckt die Projektierung, den Bau, den Betrieb und den Unter- halt der gemeinsamen Ab- wasserreinigungsanlage.			E = L =	Aeschi Bettenhausen Bolken Heimenhausen Herzogenbuchsee Inkwil Niederönz Ochlenberg Rütschelen Seeberg Thörigen	null	null	Mitglied- schaft	HRM2	Betriebsbei- träge	Haftung für Ver- bandsschulden bei Auflösung
Gemeindeverband für den Begräbnisbezirk Herzogenbuchsee Herzogenbuchsee	Der Verband besorgt das Bestattungs- und Friedhof- wesen gemäss den gesetz- lichen Vorgaben und den Bestimmungen			E = L =	Berken Graben Heimenhausen Herzogenbuchsee Inkwil Niederönz	null	null	Mitglied- schaft	HRM2	Telle	Haftung für Ver- bandsschulden bei Auflösung
Gemeindeverband Bevölkerungsschutz Oberaargau West Aarwangen	Der Verband bezweckt Auf- gaben im Bereich des Be- völkerungsschutzes inner- halb des Verbandsgebietes			E = L =	alle Gemeinden im Perimeter Oberaar- gau West	null	null	Mitglied- schaft	HRM2	Betriebsbei- trag	Haftung für Ver- bandsschulden bei Auflösung

Name, Sitz Rechtsform	Tätigkeitsgebiet	Nominalka- pital (100%)	Eigentums- anteil	Stimmanteil - E: Exekutive - L: Legislative	Wesentliche Beteiligte	Buchwert per 31.12.	Anschaffungs- wert	Wesentli- che Beteiligun- gen der Orga- nisation	Rech- nungsle- gungs- norm; Aussage zur Jahres- rechnung	Zahlungs- ströme Berichtsjahr	Spezifische Risiken
<b>Juristische Personen des Privatrechts*</b>											
Verein Berner Wan- derwege Bern	Die Berner Wanderwege bezwecken die Förderung des Wanderns und des Wandertourismus im Kanton Bern			E = 0 % L = 0 %	Gemäss Mitglieder- verzeichnis	null	null	Mitglied- schaft	OR	Mitgliederbei- trag pro Ein- wohner	Jede Haftung der Mitglieder ist ausge- schlossen
Region Oberaargau Langenthal	Die Region bezweckt a) die Erarbeitung, den Erlass, die Nachführung und Handhabung der Richtpläne und Konzepte, b) die Förderung der gesamten Volkswirtschaft und c) die Zusammenarbeit mit überregionalen und ausserkantonalen Gemeinden und Körperschaften			E = L =	alle Gemeinden im Verwaltungsbezirk Oberaargau	null	null	Mitglied- schaft	OR	Mitgliederbei- trag pro Ein- wohner	Haftung für Vereins- schulden bei Auflö- sung
Bernische AHV- Zweigstellenleiterin- nen und -leiter Der Sitz befindet sich am Wohnort des Prä- sidenten	Der Verein fördert das sachgerechte Erfüllen der Aufgaben einer bernischen AHV-Zweigstelle			E = L =	gemäss Mitglieder- verzeichnis	null	null	Mitglied- schaft	OR	Mitgliederbei- trag pro Jahr	Jede Haftung der Mitglieder ist ausge- schlossen.

Name, Sitz Rechtsform	Tätigkeitsgebiet	Nominalka- pital (100%)	Eigentums- anteil	Stimmanteil - E: Exekutive - L: Legislative	Wesentliche Beteiligte	Buchwert per 31.12.	Anschaffungs- wert	Wesentli- che Beteiligun- gen der Orga- nisation	Rech- nungsle- gungs- norm; Aussage zur Jah- resre- chnung	Zahlungs- ströme Berichtsjahr	Spezifische Risiken
Verband Bernischer Gemeinden Der Sitz befindet sich am Ort der Ge- schäftsstelle	Der Verband unterstützt sämtliche Bestrebungen zur Wahrung der Gemein- deautonomie			E = L =	gemäss Mitglieder- verzeichnis	null	null	Mitglied- schaft	OR	Mitgliederbei- trag nach Gemeindegrosse	keine Bestimmung in den Statuten → ge- mäss OR
Kantonale Planungs- gruppe Bern Bern	Der Verein informiert, in- struiert und berät seine Mit- glieder in den Bereichen Raumplanung, Baurecht, Umweltschutz und Finanz- haushalt des öffentlichen Gemeindewesens.			E = L =	gemäss Mitglieder- verzeichnis	null	null	Mitglied- schaft	OR	Mitgliederbei- trag nach Gemeindegrosse	Jede Haftung der Mitglieder ist ausge- schlossen.
Förderverein Jugend- parlament Oberaar- gau Langenthal	Der Verein bezweckt			E = L =	gemäss Mitglieder- verzeichnis	null	null	Mitglied- schaft	OR	Mitgliederbei- trag nach Ein- wohnerzahlen	Jede Haftung der Mitglieder ist ausge- schlossen
Bernisches Gemein- dekader Bern	Wahrung der Interessen der bernischen Gemein- dekaderangestellten.			E = L =	gemäss Mitglieder- verzeichnis	null	null	Mitglied- schaft	OR	Mitgliederbei- trag	keine Bestimmung in den Statuten → ge- mäss OR
Gemeindekader Oberaargau Der Sitz befindet sich am Wohnort des Prä- sidenten	Wahrung der Interessen des ihm angehörenden Ka- derpersonals			E = L =	gemäss Mitglieder- verzeichnis	null	null	Mitglied- schaft	OR	Mitgliederbei- trag	keine Bestimmung in den Statuten → ge- mäss OR

Name, Sitz Rechtsform	Tätigkeitsgebiet	Nominalka- pital (100%)	Eigentums- anteil	Stimmanteil - E: Exeku- tive - L: Legisla- tive	Wesentliche Beteiligte	Buchwert per 31.12.	Anschaffungs- wert	Wesentli- che Beteilig- ungen der Organi- sation	Rech- nungsle- gungs- norm; Aussage zur Jah- resrech- nung	Zahlungs- ströme Berichtsjahr	Spezifische Risiken
Smaragdgebiet Ober- aargau Langenthal	Zweck des VSO ist die Er- haltung und Förderung be- drohter Tier- und Pflanzen- arten des Oberaargaus im Sinne des europaweit an- gelegten Naturschutzpro- gramms „SMARAGD“.			E = L =	gemäss Mitglieder- verzeichnis	null	null	Mitglied- schaft	OR	Mitgliederbei- trag	Jede Haftung der Mitglieder ist ausge- schlossen
Mütter- und Väterber- atung des Kantons Bern Der Sitz des Vereins befindet sich am Ort der Geschäftsstelle	Der Verein bezweckt die Beratung der Eltern und Er- ziehungsberechtigten mit Kindern bis zum vollende- ten fünften Altersjahr im Kanton Bern durch spezi- fisch ausgebildete Fach- personen.			E = L =	gemäss Mitglieder- verzeichnis	null	null	Mitglied- schaft	OR	Mitgliederbei- trag nach Ge- meindegrösse	Jede Haftung der Mitglieder ist ausge- schlossen.
Pflegeheim Wiedlis- bach Wiedlisbach	Führung des Alters- und Pflegeheims Wiedlisbach	2.00			Oberaargauer Ge- meinden	2.00		Genos- senschaf- ter	OR	keine	keine
KENOVA AG Zuchwil	Führung der Regionalen Kehrichtverbrennung	3.00			Oberaargauer Ge- meinden	3.00		Aktienge- sellschaft	OR	Entsorgungs- gebühr	keine
Anzeiger Oberaargau West AG Langenthal	Herausgabe des amtlichen Anzeigers	4'000			Oberaargauer Ge- meinden	4'000		Aktienge- sellschaft	OR	Dividendenein- nahmen / Inseratenkos- ten	keine
ZAR Oberaargau Aarwangen	Ausbildung im Bereich Zi- vilschutz	4'001			Oberaargauer Ge- meinden	4'001		Aktienge- sellschaft	OR	keine	keine
GA Buchsi AG	Kommunikation (TV/Inter- net)	63'100.00			Aktieninhaber	63'100.00	63'100.00	Aktienge- sellschaft	OR	Unterhalts- und Urheber- rechtskosten Netznutzungs- entschädigung	keine
<b>Mitgliedschaften in einfachen Gesellschaften, Kollektiv- und Kommanditgesellschaften*</b>											
keine											
<b>Vertragliche Beziehungen zur Erfüllung von Gemeindeaufgaben*</b>											
keine											

## 11.6 Gewährleistungsspiegel

Name, Sitz Rechtsform	Eigentümer wesentliche Miteigentümer	Angaben zu den gesicherten Leistungen (Art, Betrag, Verfall, Zinsangaben usw)	Zahlungsströme im Berichtsjahr	Spezifische zusätzliche Angaben
<b>Privatrechtliche Unternehmen (nach OR/ZGB)</b>				
PK PREVIS, Bern, Stiftung	Versicherte	Nachschusspflicht bei Unterdeckung, Sanierungsmassnahmen je nach Deckungsgrad	Prämien	Deckungsgrad per 31.12.2025 110.90% (unverbindlich)
<b>Öffentlich-rechtliche Unternehmen (nach Gemeindegesetz)</b>				
Schule Aare-Oenz	Verbandsgemeinden des Schulverbandes	Solidarhaftung für Darlehen von WVOe an Schulverband	Gemeindebeiträge	CHF 55'000 bis 31.12.2025
Amt für Sozialversicherungen	-	Abgrenzung der Gemeindeanteile Lastenverteilung EL und FAZU	Gemeindebeiträge	CHF 270'000.00
<b>Öffentlich-rechtliche Verträge</b>				
Keine				
<b>weitere Verpflichtungen (Altlasten, Leasing usw.)</b>				
Keine				

## 11.7 Anlagespiegel

			108 Finanzvermögen Sachanlagen				
			1080	1084	1086	1087	1089
			Grundstücke unüberbaut	Gebäude Finanzvermögen (entwidmet)	Mobilien des Fi- nanzvermögens	Anlagen im Bau Fi- nanzvermögen	Übrige Sachanla- gen FV
Anschaffungskosten	Anlagewert	01.01.2025	882.00	2'296'703.00	0.00	0.00	0.00
	Zuwachs/Zugänge	2025	0.00	0.00	0.00	0.00	0.00
	Abgänge	2025	0.00	0.00	0.00	0.00	0.00
	Umgliederungen	2025	0.00	0.00	0.00	0.00	0.00
	Anlagewert	31.12.2025	882.00	2'296'703.00	0.00	0.00	0.00
kumulierte Wertberichtigungen	Stand per	01.01.2025	0.00	0.00	0.00	0.00	0.00
	Wertminderungen	2025	0.00	0.00	0.00	0.00	0.00
	Aufwertungen	2025	0.00	0.00	0.00	0.00	0.00
	Umgliederungen	2025	0.00	0.00	0.00	0.00	0.00
	Stand per	31.12.2025	0.00	0.00	0.00	0.00	0.00
Buchwerte	<b>Buchwert netto</b>	<b>31.12.2025</b>	<b>882.00</b>	<b>2'296'703.00</b>	<b>0.00</b>	<b>0.00</b>	<b>0.00</b>
	davon Anlagen in Leasing	31.12.2025	0.00	0.00	0.00	0.00	0.00
	Versicherungswerte	31.12.2025	0.00	0.00	0.00	0.00	0.00

**140 Sachanlagen Verwaltungsvermögen**

			1400	1401	1402	1403	1404	1405	1406	1407	1409
			Grundstücke unüberbaut	Strassen / Verkehrswege	Wasserbau	Tiefbauten übrige	Hochbauten	Waldungen / Alpen	Mobilien	Anlagen im Bau	Übrige Sachanlagen (ohne 14099)
Anschaffungskosten	Anlagewert	01.01.2025	0.00	668'395.05	22'152.70	1'144'483.80	3'600'667.55	0.00	80'517.30	271'304.70	0.00
	Zuwachs/Zugänge	2025	0.00	0.00	26'503.95	0.00	228'765.95	0.00	0.00	78'830.25	0.00
	Abgänge	2025	0.00	0.00	29'892.60	0.00	0.00	0.00	0.00	0.00	0.00
	Umgliederungen	2025	0.00	0.00	0.00	0.00	0.00	0.00	0.00	0.00	0.00
	Anlagewert	31.12.2025	0.00	668'395.05	18'764.05	1'144'483.80	3'829'433.50	0.00	80'517.30	350'134.95	0.00
kumulierte ordentliche Abschreibungen	Stand per	01.01.2025	0.00	57'315.37	443.05	349'858.67	724'665.57	0.00	59'676.79	0.00	0.00
	Planmässige Abschreibungen	2025	0.00	16'709.86	375.28	49'303.18	152'379.30	0.00	8'051.73	0.00	0.00
	Ausserplanmässige Abschreibungen	2025	0.00	0.00	0.00	0.00	0.00	0.00	0.00	0.00	0.00
	Wertkorrekturen	2025	0.00	0.00	0.00	0.00	0.00	0.00	0.00	0.00	0.00
	Stand per	31.12.2025	0.00	74'025.23	818.33	399'161.85	877'044.87	0.00	67'728.52	0.00	0.00
Buchwerte	<b>Buchwert netto</b>	<b>31.12.2025</b>	<b>0.00</b>	<b>594'369.82</b>	<b>17'945.72</b>	<b>745'321.95</b>	<b>2'952'388.63</b>	<b>0.00</b>	<b>12'788.78</b>	<b>350'134.95</b>	<b>0.00</b>
	davon Anlagen in Leasing	31.12.2025	0.00	0.00	0.00	0.00	0.00	0.00	0.00	0.00	0.00
	Versicherungswerte	31.12.2025	0	0	0	0	0	0	0	0	0

SG 14099	Anlagewert	01.01.2025	31.12.2025	WB	01.01.2025	WB	31.12.2025	Buchwert	31.12.2025
Bisheriges Verwaltungsvermögen		635'607.10	635'607.10		520'041.33		577'823.70		57'783.40

			142 Immaterielle Anlagen VV			144 Darlehen VV	145 Beteiligungen VV	146 Investitionsbeiträge VV
			1420 Software	1427 Immat. Anlagen in Realisierung	1421 + 1429 Übrige immaterielle Anlagen	1441-1447 Darlehen	1452-1456 Beteiligungen	1460-1469 Investitionen
Anschaffungskosten	Anlagewert	01.01.2025	0.00	0.00	23'651.35	0.00	71'106.00	0.00
	Zuwachs/Zugänge	2025	0.00	0.00	0.00	0.00	0.00	0.00
	Abgänge	2025	0.00	0.00	0.00	0.00	0.00	0.00
	Umgliederungen	2025	0.00	0.00	0.00	0.00	0.00	0.00
	Anlagewert	31.12.2025	0.00	0.00	23'651.35	0.00	71'106.00	0.00
kumulierte	Stand per	01.01.2025	0.00	0.00	14'190.90	0.00	0.00	0.00
	Planmässige Abschreibungen	2025	0.00	0.00	2'365.15	0.00	0.00	0.00
ordentliche Abschreibungen	Ausserplanmässige Abschreibungen	2025	0.00	0.00	0.00	0.00	0.00	0.00
	Wertkorrekturen	2025	0.00	0.00	0.00	0.00	0.00	0.00
	Stand per	31.12.2025	0.00	0.00	16'556.05	0.00	0.00	0.00
Buchwerte	<b>Buchwert netto</b>	<b>31.12.2025</b>	<b>0.00</b>	<b>0.00</b>	<b>7'095.30</b>	<b>0.00</b>	<b>71'106.00</b>	<b>0.00</b>
	davon Anlagen in Leasing	31.12.2025	0.00	0.00	0.00	0.00	0.00	0.00
	Versicherungswerte	31.12.2025	0	0	0	0	0	0

## 11.8 KREDITKONTROLLE

### 11.8.1 Verpflichtungskreditkontrolle für Investitionen

Kredit Datum	Beschluss Organ	Betrag	Objektbezeichnung	kum. Ausg. 01.01.2024	Inv. Ausg. +/-	kum. Ausg. 31.12.2024	kum. Einn. 01.01.2024	Inv. Einn. +/-	kum. Einn. 31.12.2024	Restkredit + Übersch. – nur Ausgaben	Abrechn. Datum
16.10.2007 18.10.2007 14.12.2004	GV	82'100	Kanalisation; GEP Gemeindeverband ARA	55'990.80	0.00	55'990.80	0.00	0.00	0.00	*+ 26'109.20	
07.12.2017	GV	650'000	GEP-Massnahmen	258'631.40	33'897.55	292'528.95	0.00	0.00	0.00	+357'471.05	
02.05.2017	GR	35'000	Ortsplanung ÖREB-Kataster (nur Ortsplanung)	23'651.35	0.00	23'651.35	0.00	0.00	0.00	+11'348.65	
01.12.2021	GV	255'000.00	Rainstrasse Belagssanierung	234'791.50	0.00	234'791.50	0.00	0.00	0.00	+20'208.50	26.11.2025
02.06.2025		15'000.00	Projektierungskredit Winkelstrasse	0.00	12'819.05	12'819.05	0.00	0.00	0.00	+2'180.95	
28.09.2021	GR	40'000.00	Projekt freie Oenz 2.0 Abschnitt 1	538'616.15	26'503.95	565'120.10	516'463.45	29'892.60	546'356.05	+21'235.95	
14.08.2023	GR	6'000.00	Projektierungskredit Ersatz Gasheizung Schulhaus	7'327.30	0.00	7'327.30	0.00	0.00	0.00	-1'327.30	
25.11.2024	GV	700'000.00	Schulhaus Kreuzfeld, Ersatz Gasheizung durch Erdsondenheizung	0.00	32'113.65	32'113.65	0.00	0.00	0.00	+667'886.35	
25.11.2024	GV	230'000.00	Schulhaus Kreuzfeld, Dachsanierung	0.00	228'765.95	228'765.95	0.00	0.00	0.00	+1'234.05	

\* exkl. MWST

## 11.8.2 Nachkredite

Budgetkredite durch Legislative zu genehmigen

Konto-Nr.	Bezeichnung	in CHF			Nachkredit	Bemerkungen
		Rechnung	Budget	Ueberschreitung	Beschlussdatum	
0	Allgemeine Verwaltung					
	Keine					
1	Öffentliche Ordnung und Sicherheit, Verteidigung					
	keine					
2	Bildung					
	keine					
3	Kultur, Sport und Freizeit, Kirche					
	keine					
4	Gesundheit					
	keine					
5	Soziale Sicherheit					
	keine					
6	Verkehr und Nachrichtenübermittlung					
7	Umweltschutz und Raumordnung					
	keine					
8	Volkswirtschaft					
	keine					
9	Finanzen und Steuern					
	keine					

## 11.9.2 Werterhaltungskosten und Einlagen in die Spezialfinanzierung Werterhalt Abwasseranlagen

### Wiederbeschaffungswert, Werterhaltungskosten und Einlage in die Spezialfinanzierung Werterhalt für die kommunalen Abwasseranlagen und gegebenenfalls den Gemeindeanteil an den regionalen Anlagen <sup>1</sup>

Rechnungsjahr: 2025

Gemeinde: Heimenhausen

Kontaktperson: Bruno Zimmermann

Telefon: 062 962 85 00

E-Mail: verwaltung@heimenhouse

Aktualisierungsjahr:

Datengrundlagen  AWA  
Gemeinde  Anlagenbuchhaltung

2009

Datengrundlagen  AWA  
Verband  Anlagenbuchhaltung

	① Wieder- beschaffungswert in Fr.	② Nutzungsdauer in Jahren	③ Erneuerungsrate in % (100/②)	④ Walterhaltungskosten in Fr./a (①*③)	⑤ Einlage- satz <sup>2</sup> %	⑥ Einlage in die Spezialfinanzierung in Fr./a (④*⑤)
<b>1. Gemeindeanlagen</b>						
1.1 Kanalisationen	6'390'000	80	1.25%	79'875	60%	47'925
1.2 Spezialbauwerke	500'000	50	2.00%	10'000	60%	6'000
1.3 Abwasserreinigungsanlagen		33	3.00%	-		-
<b>Total 1 (1.1 - 1.3) bzw. mittlerer Einlagesatz (Spalte ⑤)</b>	<b>6'890'000</b>			<b>89'875</b>	<b>60%</b>	<b>53'925</b>

#### 2. Gemeindeanteil an regionalen Anlagen <sup>3</sup>

2.1 Kanalisationen		80	1.25%	-	60%	-
2.2 Spezialbauwerke		50	2.00%	-	60%	-
2.3 Abwasserreinigungsanlagen	1'070'930	33	3.00%	32'128	60%	19'277
<b>Total 2 (2.1 - 2.3) bzw. mittlerer Einlagesatz (Spalte ⑤)</b>	<b>1'070'930</b>			<b>32'128</b>	<b>60%</b>	<b>19'277</b>

<b>Total 1 + 2 bzw. mittlerer Einlagesatz (Spalte ⑤)</b>	<b>7'960'930</b>			<b>122'003</b>	<b>60%</b>	<b>73'202</b>
Einmalige Anschlussgebühren, an Einlage angerechnet <sup>4</sup>						-
Einlage Spezialfinanzierung abzüglich Anschlussgebühren						<b>73'202</b>

⑦ Stand Verwaltungsvermögen	480'201	in Prozent von ①: (100*⑦/①)		6.0%	EW <sup>6</sup>	Höchstens Fr. 200 / EW <sup>5</sup>
⑧ Stand Spezialfinanzierung Werterhalt	1'849'401	in Prozent von ①: (100*⑧/①)		23.2%		
					Fr./EW	

Bemerkungen:

Datum:

31. Dez 25

Unterschrift: \_\_\_\_\_

<sup>1</sup> Diese Blatt ist Bestandteil der Jahresrechnung. Eine Kopie senden Sie bitte an das AWA: [ae.awa@be.ch](mailto:ae.awa@be.ch)

<sup>2</sup> Die Einlage in die Spezialfinanzierung muss mindestens 60% betragen, solange der Bestand der SF Werterhalt nicht mehr als 25% des Wiederbeschaffungswertes beträgt.

<sup>3</sup> Daten des Teils 2 nur dann angeben, wenn der Verband die Einlage in die Spezialfinanzierung nicht selber vornimmt. (Anteil gemäss Kostenverteiler Verband).

<sup>4</sup> Die einmaligen Anschlussgebühren dürfen an die jährliche Einlage in die Spezialfinanzierung Werterhalt angerechnet werden.

<sup>5</sup> Gemäss Artikel 32, Absatz 4 KGV ist die Einlage in die Spezialfinanzierung auf jährlich Fr. 200 (Gemeinde und Region) pro Einwohnerwert beschränkt.

<sup>6</sup> Einwohnerwert (EW): Gemäss Artikel 36g KGV.

## 12.1 Bilanz 2025 Heimenhausen

Konto	Bilanz Bilanzgliederung	Bestand per 01.01.2025	Veränderungen		Bestand per 31.12.2025
			Zuwachs	Abgang	
<b>1</b>	<b>Aktiven</b>	<b>9'851'107.91</b>	<b>15'768'100.19</b>	<b>15'625'935.40</b>	<b>9'993'272.70</b>
<b>10</b>	<b>Finanzvermögen</b>	<b>5'059'414.04</b>	<b>15'434'000.04</b>	<b>15'309'075.93</b>	<b>5'184'338.15</b>
<b>100</b>	<b>Flüssige Mittel und kurzfristige Geldanlagen</b>	<b>1'079'900.64</b>	<b>5'906'312.27</b>	<b>5'440'523.35</b>	<b>1'545'689.56</b>
10000.01	Kasse	134.10	2'424.60	1'715.80	842.90
10010.01	Postkonto	1'071'435.97	5'903'599.87	5'438'704.00	1'536'331.84
10010.02	E-Depositokonto	0.00			0.00
10020.01	UBS Kontokorrent 235-796549.01	0.00			0.00
10020.02	Bernerland Bank; Sparkonto 42 0.378.691.09	6'681.42	285.20	103.55	6'863.07
10020.03	UBS Sparkonto 235-796549.C3A	0.00			0.00
10025.03	Wehrlin Stiftung UBS 235-796.549.M1R	1'649.15	2.60		1'651.75
<b>101</b>	<b>Forderungen</b>	<b>1'564'477.85</b>	<b>9'525'313.47</b>	<b>9'807'481.53</b>	<b>1'282'309.79</b>
10100.01	Debitoren Gebührenfakturierung	358'306.80	202'207.00	554'631.15	5'882.65
10100.02	Debitoren manuell	147'991.30	91'556.34	175'573.69	63'973.95
10100.03	Debitoren Antennengebühren	24'144.55	49'949.00	56'544.00	17'549.55
10100.04	Debitoren Abwassergebühren	7'340.25	161'882.15	166'906.81	2'315.59
10100.05	Debitoren Kehrrichtgebühren	-43.85	38'755.85	38'825.55	-113.55
10100.06	Debitoren Hundesteuer	0.00			0.00
10100.07	Debitor Vorschuss WVOe/Schule	0.00			0.00
10100.08	Debitor Gutscheine Mittagstisch	0.00			0.00
10100.99	WB auf Forderungen/Gebühren	-2'040.00			-2'040.00
10101.01	Debitoren VST	3'624.80	3'316.25	3'624.80	3'316.25
10110.01	Kinder-/Ausbildungszulagen	0.00	6'000.00	6'000.00	0.00
10110.02	Lastenausgleich Fürsorgewesen	0.00			0.00
10120.01	Steuerguthaben Nesko	659'366.05	4'132'374.16	4'040'015.81	751'724.40
10120.10	Girokonto Kanton Nesko	0.00	4'043'042.91	4'043'309.81	-266.90
10120.99	WB auf Forderungen allg. Gemeindesteuern	-56'000.00	3'500.00		-52'500.00
10130.01	Vorauszahlungen an Dritte	0.00			0.00
10140.01	Debitor Lastenausgleich Fürsorge	409'000.00	709'468.45	703'468.45	415'000.00
10140.02	KiBon	0.00	65'214.80		65'214.80
10150.01	Debitoren/Vesr-Zahlungen	0.00			0.00
10190.01	Tageskarte Gemeinde	0.00			0.00
10190.02	Debitor Gebührensäcke- und marken	7'044.90	2'014.01	2'648.61	6'410.30
10190.03	Debitor Hundekotbeutel	1'052.00	1'274.00		2'326.00
10190.04	Durchlaufkonto Umbuchungen Debitoren	0.00	462.65	462.65	0.00
10190.05	Debitoren Abklärungskonto	0.00			0.00
10192.08	Debitor MWST	0.00			0.00
10192.20	MWST-Vorsteuer ER Abwasser	3'979.90	10'209.40	10'672.55	3'516.75

## 12.1 Bilanz 2025 Heimenhausen

Konto	Bilanz Bilanzgliederung	Bestand per 01.01.2025	Veränderungen		Bestand per 31.12.2025
			Zuwachs	Abgang	
10192.21	MWST-Vorsteuer IR Abwasser	0.00	2'745.70	2'745.70	0.00
10192.22	MWST-Vorsteuer ER Antenne	711.15	1'340.80	2'051.95	0.00
10192.23	MWST-Vorsteue IR Antenne	0.00			0.00
10192.80	MWST-Abrechnungskonto	0.00			0.00
<b>102</b>	<b>Kurzfristige Finanzanlagen</b>				
10200.00	Kurzfristige Darlehen	0.00			0.00
10220.01	Obligationen / Kassenscheine	0.00			0.00
10230.01	Festgeldanlagen	0.00			0.00
<b>104</b>	<b>Aktive Rechnungsabgrenzungen</b>	<b>60'616.05</b>		<b>60'616.05</b>	
10410.00	Aktive Rechnungsabgrenzung Sach- und Betriebsaufwand	0.00			0.00
10430.01	Transfers der Erfolgsrechnung	0.00			0.00
10440.00	Aktive RA Finanzaufwand/Finanzertrag	60'616.05		60'616.05	0.00
10470.00	Übrige aktive Rechnungsabgrenzung ER	0.00			0.00
<b>106</b>	<b>Vorräte und angefangene Arbeiten</b>				
10600.01	Mehrfahrtenkarten Bahn	0.00			0.00
10600.02	Mehrfahrtenkarten Postauto	0.00			0.00
10603.01	Containervignetten	0.00			0.00
<b>107</b>	<b>Finanzanlagen</b>	<b>56'834.50</b>	<b>2'374.30</b>	<b>455.00</b>	<b>58'753.80</b>
10700.01	Aktien Bernerland Bank AG	12'375.00	625.00		13'000.00
10700.02	Aktien Aare-Seeland Mobil	40'817.00	1'749.30		42'566.30
10700.03	Aktien Kreuz Herzogenbuchsee	3'342.50		455.00	2'887.50
10700.04	Anteilschein Spitex Genossenschaft Oberaargau Land	300.00			300.00
<b>108</b>	<b>Sachanlagen FV</b>	<b>2'297'585.00</b>			<b>2'297'585.00</b>
10800.01	Kultur- und Bauland	882.00			882.00
10840.01	Kreuzfeldweg 1	1'008'130.00			1'008'130.00
10840.02	Dorfstrasse 20	414'427.00			414'427.00
10840.03	Schützenhaus	0.00			0.00
10840.04	Wangenstrasse 30, Mietwohnungen	801'080.00			801'080.00
10840.05	Oberdorfweg 2, Mietwohnungen	0.00			0.00
10840.06	Schutzhütte	73'066.00			73'066.00
10840.10	Schulhaus	0.00			0.00
10870.01	Heizungssanierung Wohnungen Dorfstrasse/Kreuzfeldweg	0.00			0.00
<b>14</b>	<b>Verwaltungsvermögen</b>	<b>4'791'693.87</b>	<b>334'100.15</b>	<b>316'859.47</b>	<b>4'808'934.55</b>
<b>140</b>	<b>Sachanlagen VV</b>	<b>4'711'127.42</b>	<b>334'100.15</b>	<b>314'494.32</b>	<b>4'730'733.25</b>

## 12.1 Bilanz 2025 Heimenhausen

Konto	Bilanz Bilanzgliederung	Bestand per 01.01.2025	Veränderungen		Bestand per 31.12.2025
			Zuwachs	Abgang	
14010.00	Strassen/Verkehrswege allg. Haushalt	67'522.65			67'522.65
14010.01	Gemeindestrassen	600'872.40			600'872.40
14010.99	WB Strassen/Verkehrswege allg. Haushalt	-57'315.37		16'709.86	-74'025.23
14020.00	Wasserverbauungen freie Oenz	22'152.70	26'503.95	29'892.60	18'764.05
14020.99	WB Wasserverbauungen	-443.05		375.28	-818.33
14030.00	Tiefbauten allg. Haushalt	0.00			0.00
14032.00	Tiefbauten Abwasserbeseitigung (SF)	211'226.00			211'226.00
14032.99	WB Tiefbauten Abwasserbeseitigung (SF)	-20'914.52		2'640.33	-23'554.85
14030.99	WB Tiefbauten allg. Haushalt	0.00			0.00
14033.00	Abfallbeseitigung (SF)	0.00			0.00
14033.99	WB Abfallbeseitigung (SF)	0.00			0.00
14035.00	Unterdorf HH; Glasfaserkabel	185'127.05			185'127.05
14035.10	Oberdorf HH; Glasfaserkabel	211'980.30			211'980.30
14035.20	Wanzwil/Röthenbach Glasfaserkabel	536'150.45			536'150.45
14035.30	Röthenbach; Glasfaserkabel	0.00			0.00
14035.50	Anschlüsse Neubauten	0.00			0.00
14035.99	WB Glasfaserkabel	-328'944.15		46'662.85	-375'607.00
14040.00	Gemeindeverwaltung	77'768.05			77'768.05
14040.01	Buchwerte Hochbauten vor 2014	0.00			0.00
14040.05	Schulhaus	12'977.30	228'765.95		241'743.25
14040.06	Schulhaus Erweiterungsbau	3'501'503.25			3'501'503.25
14040.10	Werkhof	8'418.95			8'418.95
14040.99	WB Hochbauten allg. Haushalt	-724'665.57		152'379.30	-877'044.87
14050.00	Waldungen Burger	0.00			0.00
14050.99	WB Waldungen Burger	0.00			0.00
14060.00	Mobilien allgemeiner Haushalt	17'429.45			17'429.45
14060.01	EDV Gemeindeverwaltung	0.00			0.00
14060.02	Mobilien Zivilschutzanlagen	0.00			0.00
14060.03	Mobiliar Gemeindeschreiberei	0.00			0.00
14060.04	Container	0.00			0.00
14060.05	Fahrzeuge	63'087.85			63'087.85
14060.99	WB Mobilien allgemeiner Haushalt	-59'676.79		8'051.73	-67'728.52
14070.00	Anlagen im Bau VV	5'346.00			5'346.00
14070.01	Anlagen im Bau Heizungssanierung altes Schulhaus	7'327.30	32'113.65		39'440.95
14070.02	Anlagen im Bau Gemeindestrassen	0.00	12'819.05		12'819.05
14070.03	Anlagen im Bau Projekt freie Oenz	0.00			0.00
14072.00	Anlagen im Bau, Abwasser	258'631.40	33'897.55		292'528.95
14099.00	Sammelkonto best. VV	605'295.10			605'295.10
14099.20	bestehendes VV Abwasser	1.00			1.00
14099.30	bestehendes VV Kabelfernsehanlage	30'311.00			30'311.00
14099.92	WB bestehendes VV Abwasser	0.00			0.00

## 12.1 Bilanz 2025 Heimenhausen

Konto	Bilanz Bilanzgliederung	Bestand per 01.01.2025	Veränderungen		Bestand per 31.12.2025
			Zuwachs	Abgang	
14099.93	WB bestehendes VV Kabelfernsehanlage	-24'799.95		2'755.55	-27'555.50
14099.99	WB Sammelkonto best. VV	-495'241.38		55'026.82	-550'268.20
<b>142</b>	<b>Immaterielle Anlagen</b>	<b>9'460.45</b>		<b>2'365.15</b>	<b>7'095.30</b>
14200.00	Informatik allg. Haushalt	0.00			0.00
14200.99	WB Informatik allg. Haushalt	0.00			0.00
14290.00	Ortsplanung	23'651.35			23'651.35
14290.99	WB Ortsplanung	-14'190.90		2'365.15	-16'556.05
<b>145</b>	<b>Beteiligungen, Grundkapitalien</b>	<b>71'106.00</b>			<b>71'106.00</b>
14540.01	GA Buchsi AG   Aktien	63'100.00			63'100.00
14550.01	Pflegeheim Wiedlisbach	2.00			2.00
14550.02	KEBAG	3.00			3.00
14550.03	Anzeiger Oberaargau AG	4'000.00			4'000.00
14550.04	ZAR Aktien	4'001.00			4'001.00
14550.05	Aare-Seeland Mobil, Aktien	0.00			0.00
14550.06	Kreuz Herzogenbuchsee	0.00			0.00
14550.07	Aquarena Sport + Wellness AG	0.00			0.00
<b>146</b>	<b>Investitionsbeiträge</b>				
14650.01	Kita	0.00			0.00
14650.02	Garderoben Sportplatz	0.00			0.00
14650.03	Privatstrasse	0.00			0.00
<b>148</b>	<b>Kumulierte zusätzliche Abschreibungen</b>				
14800.01	Kumulierte zusätzliche Abschreibungen Sachanlagen	0.00			0.00
<b>2</b>	<b>Passiven</b>	<b>9'851'107.91</b>	<b>3'636'350.80</b>	<b>3'494'186.01</b>	<b>9'993'272.70</b>
<b>20</b>	<b>Fremdkapital</b>	<b>3'349'235.06</b>	<b>3'388'716.47</b>	<b>3'018'759.66</b>	<b>3'719'191.87</b>
<b>200</b>	<b>Laufende Verbindlichkeiten</b>	<b>352'679.51</b>	<b>2'658'643.47</b>	<b>2'713'104.11</b>	<b>298'218.87</b>
20000.01	Kreditoren Sammelkonto	0.00	2'110'755.34	2'076'891.04	33'864.30
20000.02	Kreditoren manuell	342'915.90	261'222.60	348'066.25	256'072.25
20000.08	Kreditoren Abklärungskonto	0.00			0.00
20010.01	Kontokorrent mit Dritten allgemein	0.00			0.00
20011.01	Sozialversicherungen	0.00	73'875.65	73'875.65	0.00
20011.02	Personalvorsorgeeinrichtung	0.00	74'338.80	74'338.80	0.00
20011.03	Unfallversicherung	0.00	12'214.60	12'214.60	0.00
20011.04	Krankentaggeld-Versicherung	0.00			0.00
20011.05	Familienausgleichskasse	0.00			0.00

## 12.1 Bilanz 2025 Heimenhausen

Konto	Bilanz Bilanzgliederung	Bestand per 01.01.2025	Veränderungen		Bestand per 31.12.2025
			Zuwachs	Abgang	
20022.01	MWST Abwasser	2'386.80	12'181.45	14'682.30	-114.05
20022.02	MWST Antennengebühren	5'317.37	8'002.00	7'339.32	5'980.05
20030.01	Abrechnungskonto Holzschntzelheizung	0.00	9'201.95	9'201.95	0.00
20050.01	Kreditorenkontrollkonto	0.00			0.00
20050.02	Durchlaufende Beträge	0.00	3'258.00	3'258.00	0.00
20050.03	Wehrdienstersatzabgabe	0.00	85'814.80	85'814.80	0.00
20050.04	PSK-Beiträge	0.00	7'421.40	7'421.40	0.00
20053.01	Lohnkontrollkonto	0.00			0.00
20060.01	Schlüsseldepot	2'059.44	356.88		2'416.32
<b>201</b>	<b>Kurzfristige Finanzverbindlichkeiten</b>	<b>940'000.00</b>		<b>280'000.00</b>	<b>660'000.00</b>
20101.01	kurzfristige Verbindlichkeiten	0.00			0.00
20110.01	Darlehen WVOe	940'000.00		280'000.00	660'000.00
<b>204</b>	<b>Passive Rechnungsabgrenzung</b>	<b>25'655.55</b>	<b>30'073.00</b>	<b>25'655.55</b>	<b>30'073.00</b>
20400.01	Personalaufwand	0.00			0.00
20410.00	Passive RA Sach- und übriger Betriebsaufwand	0.00			0.00
20420.00	Passive RA Steuern	0.00			0.00
20430.00	Passive RA Transfers der ER	0.00			0.00
20440.00	Passive RA Finanzaufwand/Finanzertrag	25'655.55	30'073.00	25'655.55	30'073.00
20450.00	Übriger betrieblicher Ertrag	0.00			0.00
<b>205</b>	<b>Kurzfristige Rückstellungen</b>				
20500.01	Kurzfristige Rückstellungen aus Mehrleistungen des Personals	0.00			0.00
20550.01	Wertberichtigung gefährdete Gebühren	0.00			0.00
<b>206</b>	<b>Langfristige Finanzverbindlichkeiten</b>	<b>2'000'000.00</b>	<b>700'000.00</b>		<b>2'700'000.00</b>
20640.01	Darlehen Postfinance	2'000'000.00	700'000.00		2'700'000.00
<b>209</b>	<b>Verbindlichkeiten gegenüber Spezialfinanzierungen und Fonds im Fremdkapital</b>	<b>30'900.00</b>			<b>30'900.00</b>
20910.01	Ersatzabgaben für Schutzraumbauten	0.00			0.00
20920.01	Wehrli-Legat	30'900.00			30'900.00
<b>29</b>	<b>Eigenkapital</b>	<b>6'501'872.85</b>	<b>247'634.33</b>	<b>475'426.35</b>	<b>6'274'080.83</b>
<b>290</b>	<b>Verpflichtungen (+) bzw. Vorschüsse (-) gegenüber Spezialfinanzierungen</b>	<b>1'907'370.99</b>	<b>50'632.11</b>	<b>31'903.00</b>	<b>1'926'100.10</b>
29002.01	Verpflichtungen/Vorschüsse SF Abwasser	1'149'978.55		31'903.00	1'118'075.55
29003.01	Verpflichtungen/Vorschüsse SF Abfall	140'245.60	12'522.45		152'768.05
29005.01	Verpflichtungen/Vorschüsse SF Antenne	504'195.10	36'316.76		540'511.86
29006.01	Verpflichtungen/Vorschüsse Bürgergut Röthenbach	112'951.74	1'792.90		114'744.64

## 12.1 Bilanz 2025 Heimenhausen

Konto	Bilanz Bilanzgliederung	Bestand per 01.01.2025	Veränderungen		Bestand per 31.12.2025
			Zuwachs	Abgang	
<b>293</b>	<b>Vorfinanzierungen</b>	<b>1'779'434.96</b>	<b>110'286.50</b>	<b>18'376.03</b>	<b>1'871'345.43</b>
29300.01	Vorfinanzierung SF Liegenschaften	0.00	37'084.50	15'140.30	21'944.20
29302.01	Spezialfinanzierung WE Abwasser	1'779'434.96	73'202.00	3'235.73	1'849'401.23
<b>294</b>	<b>Zusätzliche Abschreibungen</b>	<b>95'442.42</b>			<b>95'442.42</b>
29400.00	Zusätzliche Abschreibungen	95'442.42			95'442.42
<b>296</b>	<b>Neubewertungsreserve Finanzvermögen</b>	<b>296'118.30</b>		<b>194'624.35</b>	<b>101'493.95</b>
29600.00	Neubewertungsreserve FV	194'624.35		194'624.35	0.00
29601.01	Schwankungsreserve FV	101'493.95			101'493.95
<b>299</b>	<b>Bilanzüberschuss/-fehlbetrag</b>	<b>2'423'506.18</b>	<b>86'715.72</b>	<b>230'522.97</b>	<b>2'279'698.93</b>
29900.00	Jahresergebnis	86'715.72		230'522.97	-143'807.25
29990.00	Kumulierte Ergebnisse der Vorjahre	2'336'790.46	86'715.72		2'423'506.18

## 12.2 Erfolgsrechnung nach Funktionen

Konto	Erfolgsrechnung Funktionale Gliederung ER	Rechnung 2025		Budget 2025		Rechnung 2024	
		Aufwand	Ertrag	Aufwand	Ertrag	Aufwand	Ertrag
<b>0</b>	<b>Allgemeine Verwaltung</b>	<b>504'792.51</b>	<b>97'983.20</b>	<b>516'900.00</b>	<b>95'600.00</b>	<b>462'142.85</b>	<b>98'377.45</b>
	Netto Aufwand		406'809.31		421'300.00		363'765.40
<b>01</b>	<b>Legislative und Exekutive</b>	<b>71'853.65</b>		<b>71'700.00</b>		<b>37'509.95</b>	
<b>011</b>	<b>Legislative</b>	<b>13'387.15</b>		<b>9'900.00</b>		<b>2'761.30</b>	
<b>0110</b>	<b>Legislative</b>	<b>13'387.15</b>		<b>9'900.00</b>		<b>2'761.30</b>	
0110.3102.01	Drucksachen, Publikationen	1'113.80		1'800.00		2'150.15	
0110.3130.01	Portokosten (inkl. Geschäftsantwortsendungen Abstimmungen)	284.70		1'000.00		341.60	
0110.3132.01	Honorare externe Berater, Gutachter, Fachexperten	11'810.90		6'000.00		71.00	
0110.3158.01	Unterhalt immaterielle Anlagen (Software)	156.95		200.00		156.95	
0110.3170.01	Reisekosten und Spesen Behörden und Komm.	20.80		900.00		41.60	
<b>012</b>	<b>Exekutive</b>	<b>58'466.50</b>		<b>61'800.00</b>		<b>34'748.65</b>	
<b>0120</b>	<b>Exekutive</b>	<b>58'466.50</b>		<b>61'800.00</b>		<b>34'748.65</b>	
0120.3000.01	Löhne Behördenmitglieder	33'000.60		33'000.00		11'500.00	
0120.3050.01	AG-Beiträge AHV, IV, EO, ALV	2'722.80		2'800.00		536.25	
0120.3053.01	AG-Beiträge an Unfallversicherung			100.00		16.50	
0120.3090.01	Aus- und Weiterbildung	340.00				160.00	
0120.3099.01	Personalanlässe, Personalausflüge, Geschenke an das Personal	4'580.40		4'900.00		4'884.00	
0120.3130.01	Telefonie, Internet und Kommun	1'002.95		900.00		839.55	
0120.3158.01	Unterhalt immaterielle Anlagen (Software)			300.00			
0120.3170.01	Reisekosten und Spesen	13'221.90		16'200.00		12'885.95	
0120.3199.01	Gemeinderatskredit   Neujahrs-Apéro   Klausur	1'504.85		1'400.00		1'833.40	
0120.3636.01	Mitgliederbeiträge	2'093.00		2'200.00		2'093.00	
<b>02</b>	<b>Allgemeine Dienste</b>	<b>432'938.86</b>	<b>97'983.20</b>	<b>445'200.00</b>	<b>95'600.00</b>	<b>424'632.90</b>	<b>98'377.45</b>
<b>022</b>	<b>Allgemeine Dienste</b>	<b>414'594.91</b>	<b>97'983.20</b>	<b>425'300.00</b>	<b>95'600.00</b>	<b>405'592.45</b>	<b>98'377.45</b>
<b>0220</b>	<b>Allgemeine Dienste</b>	<b>414'594.91</b>	<b>97'983.20</b>	<b>425'300.00</b>	<b>95'600.00</b>	<b>405'592.45</b>	<b>98'377.45</b>
0220.3010.01	Löhne Verwaltungspersonal	263'359.45		260'000.00		259'903.35	
0220.3010.02	Löhne Betriebspersonal	4'438.20		4'400.00		4'394.40	
0220.3040.01	Betreuungszulagen	1'272.00		1'600.00		1'175.00	
0220.3050.01	AG-Beiträge AHV, IV, EO, ALV	20'866.85		17'100.00		20'720.95	
0220.3052.01	AG-Beiträge an Pensionskasse	19'362.85		22'500.00		18'979.05	
0220.3053.01	AG-Beiträge an Unfallversicherungen	3'503.45		4'000.00		3'720.50	
0220.3055.01	AG-Beiträge an Krankentaggeldversicherung	1'684.00		1'900.00		-153.05	

## 12.2 Erfolgsrechnung nach Funktionen

Konto	Erfolgsrechnung Funktionale Gliederung ER	Rechnung 2025		Budget 2025		Rechnung 2024	
		Aufwand	Ertrag	Aufwand	Ertrag	Aufwand	Ertrag
0220.3090.01	Aus- und Weiterbildung des Personals	1'040.00		3'200.00		830.00	
0220.3100.01	Büromaterial	15'099.06		18'000.00		14'114.91	
0220.3102.01	Drucksachen, Publikationen	687.00		500.00		688.40	
0220.3110.01	Anschaffung Büromöbel, Büromaschinen und -geräte	2'250.00					
0220.3113.01	Anschaffung IT-Geräte und Apparate	5'596.00		2'000.00		2'242.70	
0220.3118.01	Anschaffung Software und Lizenzen			12'000.00		4'119.50	
0220.3130.01	Telefonie, Internet und Kommunikation	3'494.85		4'000.00		3'930.83	
0220.3130.02	Betriebskosten	64.00				64.00	
0220.3130.03	Dienstleistungen Dritter (Post- und Bankspesen..)	789.60		600.00		359.71	
0220.3130.04	Porto	2'825.30		4'000.00		3'336.90	
0220.3130.05	Mitgliederbeiträge	580.00		500.00		735.60	
0220.3132.02	Honorare externe Berater, Gutachter, Fachexperten..	3'425.50				3'243.00	
0220.3133.01	Informatik DIALOG Cloud	12'481.55		13'100.00		13'069.30	
0220.3133.02	Informatik DIALOG Support	1'047.70		2'000.00		350.00	
0220.3133.03	Informatik DIALOG Software-Wartung	22'043.15		20'200.00		21'283.35	
0220.3134.01	Sachversicherungsprämien	7'150.15		7'200.00		7'208.30	
0220.3150.01	Unterhalt Büromöbel und -geräte			500.00			
0220.3158.01	Unterhalt von Software (Service-Verträge, Patches..)	2'216.05					
0220.3170.01	Reisekosten und Spesen			2'500.00		761.60	
0220.3611.01	Entschädigungen an Kanton (Bewan, Servicegebühren, Quellensteuerprovisionen)	19'318.20		23'500.00		20'514.15	
0220.4240.01	Verwaltungskostenanteil WVOe/Schule/Friedhofbezirk		95'100.00		95'100.00		95'100.00
0220.4250.01	Übrige Verkaufserlöse		110.00		200.00		
0220.4260.01	Allgemeine Kanzleigebühren		21.20				111.35
0220.4260.02	Rückerstattungen von Dritten				300.00		371.10
0220.4611.01	Entschädigung vom Kanton		957.00				997.00
0220.4612.01	Int.Verr.zwischen AH und SF		1'795.00				1'798.00
<b>029</b>	<b>Verwaltungsliegenschaften</b>	<b>18'343.95</b>		<b>19'900.00</b>		<b>19'040.45</b>	
<b>0290</b>	<b>Verwaltungsliegenschaften</b>	<b>18'343.95</b>		<b>19'900.00</b>		<b>19'040.45</b>	
0290.3010.01	Löhne Betriebspersonal	9'738.60		10'400.00		9'475.80	
0290.3040.01	Betreuungszulagen			300.00			
0290.3050.01	AG-Beiträge AHV, IV, EO, ALV	870.90		700.00		847.50	
0290.3052.01	AG-Beiträge an Pensionskasse	1'183.30		500.00		1'159.85	
0290.3053.01	AG-Beiträge an Unfallversicherung	203.70		200.00		216.60	
0290.3055.01	AG-Beiträge an Krankentaggeldv	102.90		100.00		100.90	
0290.3101.01	Betriebs- und Verbrauchsmaterial	1'418.50		1'600.00		1'529.30	
0290.3111.01	Anschaffung Maschinen und Geräte			200.00			
0290.3120.01	Ver- und Entsorgung	2'401.35		3'000.00		2'103.15	
0290.3144.01	Baulicher Unterhalt Hochbauten, Gebäude			500.00		1'182.65	
0290.3300.30	Plan. Abschr. Hochbauten VV	2'424.70		2'400.00		2'424.70	

## 12.2 Erfolgsrechnung nach Funktionen

Konto	Erfolgsrechnung Funktionale Gliederung ER	Rechnung 2025		Budget 2025		Rechnung 2024	
		Aufwand	Ertrag	Aufwand	Ertrag	Aufwand	Ertrag
1	Öffentliche Ordnung und Sicherheit, Verteidigung	47'822.06	46'331.17	55'700.00	35'000.00	50'195.26	51'898.39
	Netto Aufwand		1'490.89		20'700.00		
	Netto Ertrag					1'703.13	
11	Öffentliche Sicherheit	1'324.40		1'200.00		1'198.00	
111	Polizei	1'324.40		1'200.00		1'198.00	
1110	Polizei	1'324.40		1'200.00		1'198.00	
1110.3631.01	Kantonspolizei Bern Pauschale gem. Art. 48 PolG	1'324.40		1'200.00		1'198.00	
14	Allgemeines Rechtswesen	24'930.55	46'081.17	30'000.00	35'000.00	25'770.90	51'598.39
140	Allgemeines Rechtswesen	24'930.55	46'081.17	30'000.00	35'000.00	25'770.90	51'598.39
1400	Allgemeines Rechtswesen	24'930.55	46'081.17	30'000.00	35'000.00	25'770.90	51'598.39
1400.3130.01	Dienstleistungen, allg. Verwaltungsaufwand	8'185.60		10'000.00		10'139.75	
1400.3132.01	Honorare Externe Berater, Gutachter, Fachexperten	12'460.05		10'000.00		13'843.60	
1400.3132.02	Amtliche Vermessung	4'284.90		10'000.00		4'495.55	
1400.3180.01	WB auf Forderungen					-2'708.00	
1400.4120.01	Konzessionen						529.20
1400.4210.01	Gebühren für Amtshandlungen		40'940.37		35'000.00		46'303.69
1400.4260.01	Rückerstattungen Dritter		5'140.80				4'765.50
15	Feuerwehr			2'000.00			
150	Feuerwehr			2'000.00			
1506	Regionale Feuerwehrorganisation			2'000.00			
1506.3635.01	Beitrag an Stiftung für ausserordentliche Lagen			2'000.00			
16	Verteidigung	21'567.11	250.00	22'500.00		23'226.36	300.00
162	Zivile Verteidigung	21'567.11	250.00	22'500.00		23'226.36	300.00
1626	Regionale Zivilschutzorganisation	21'567.11	250.00	22'500.00		23'226.36	300.00
1626.3120.01	Strom/Wasser Zivilschutzanlagen	655.35		900.00		666.80	
1626.3130.01	Dienstleistungen und Honorare	510.76		500.00		508.91	
1626.3134.01	Versicherungsprämien	862.00		900.00		877.00	
1626.3144.01	Baulicher Unterhalt Hochbauten, Gebäude					1'801.65	

## 12.2 Erfolgsrechnung nach Funktionen

Konto	Erfolgsrechnung Funktionale Gliederung ER	Rechnung 2025		Budget 2025		Rechnung 2024	
		Aufwand	Ertrag	Aufwand	Ertrag	Aufwand	Ertrag
1626.3170.01	Reisekosten und Spesen			200.00			
1626.3632.01	Beiträge an Gemeindeverbände	19'539.00		20'000.00		19'372.00	
1626.4631.01	Beiträge vom Kanton		250.00				300.00
<b>2</b>	<b>Bildung</b>	<b>2'295'097.71</b>	<b>880'761.95</b>	<b>2'291'800.00</b>	<b>851'000.00</b>	<b>2'175'616.64</b>	<b>878'898.00</b>
	Netto Aufwand		1'414'335.76		1'440'800.00		1'296'718.64
<b>21</b>	<b>Obligatorische Schule</b>	<b>2'295'097.71</b>	<b>880'761.95</b>	<b>2'291'800.00</b>	<b>851'000.00</b>	<b>2'175'616.64</b>	<b>878'898.00</b>
<b>212</b>	<b>Primarstufe</b>	<b>1'476'120.62</b>	<b>254'303.60</b>	<b>1'486'200.00</b>	<b>225'000.00</b>	<b>1'432'089.33</b>	<b>258'051.00</b>
<b>2120</b>	<b>Primarstufe</b>	<b>1'476'120.62</b>	<b>254'303.60</b>	<b>1'486'200.00</b>	<b>225'000.00</b>	<b>1'432'089.33</b>	<b>258'051.00</b>
2120.3170.01	Reisekosten und Spesen	30.00		1'200.00		230.00	
2120.3612.01	Schulgelder an Gemeinden	2'647.90				5'246.00	
2120.3632.01	Beitrag an Gemeindeverband Schule Aare-Oenz	1'473'442.72		1'485'000.00		1'426'613.33	
2120.4631.01	Beiträge vom Kanton		254'303.60		225'000.00		258'051.00
<b>213</b>	<b>Oberstufe</b>	<b>345'420.50</b>	<b>100'233.65</b>	<b>318'400.00</b>	<b>100'000.00</b>	<b>286'448.55</b>	<b>94'722.00</b>
<b>2130</b>	<b>Sekundarstufe I</b>	<b>345'420.50</b>	<b>100'233.65</b>	<b>318'400.00</b>	<b>100'000.00</b>	<b>286'448.55</b>	<b>94'722.00</b>
2130.3632.01	Oberstufenverband Herzogenbuchsee	334'945.85		296'600.00		276'998.20	
2130.3632.02	Gymnasium Unterricht im 9. Schuljahr	10'474.65		21'800.00		9'450.35	
2130.4631.01	Beiträge vom Kanton		100'233.65		100'000.00		94'722.00
<b>214</b>	<b>Musikschulen</b>	<b>26'824.40</b>	<b>224.70</b>	<b>20'000.00</b>		<b>25'131.40</b>	
<b>2140</b>	<b>Musikschulen</b>	<b>26'824.40</b>	<b>224.70</b>	<b>20'000.00</b>		<b>25'131.40</b>	
2140.3612.01	Musikschule Langenthal	26'824.40		20'000.00		23'694.25	
2140.3612.03	Musikschule Burgdorf					1'437.15	
2140.4611.01	Rückerstattungen		224.70				
<b>217</b>	<b>Schulliegenschaften</b>	<b>446'732.19</b>	<b>526'000.00</b>	<b>467'200.00</b>	<b>526'000.00</b>	<b>431'947.36</b>	<b>526'125.00</b>
<b>2170</b>	<b>Schulliegenschaften</b>	<b>446'732.19</b>	<b>526'000.00</b>	<b>467'200.00</b>	<b>526'000.00</b>	<b>431'947.36</b>	<b>526'125.00</b>
2170.3010.01	Löhne Betriebspersonal	135'725.65		129'600.00		129'770.70	
2170.3040.02	Betreuungszulagen	1'026.00		600.00		972.00	
2170.3050.01	AG-Beiträge AHV, IV, EO, ALV	10'531.70		8'500.00		10'034.05	
2170.3052.01	AG-Beiträge an Pensionskasse	12'689.15		9'400.00		12'437.65	
2170.3053.01	AG-Beiträge an Unfallversicherung	2'216.90		1'900.00		2'348.30	
2170.3055.01	AG-Beiträge an Krankentaggeldv	1'103.50		1'000.00		1'082.20	
2170.3090.01	Aus- und Weiterbildung Personal	300.00		600.00			

## 12.2 Erfolgsrechnung nach Funktionen

Konto	Erfolgsrechnung Funktionale Gliederung ER	Rechnung 2025		Budget 2025		Rechnung 2024	
		Aufwand	Ertrag	Aufwand	Ertrag	Aufwand	Ertrag
2170.3101.01	Reinigungs- und Verbrauchsmaterial	9'869.64		11'000.00		11'320.99	
2170.3111.01	Anschaffung von Apparaten, Maschinen, Gerätschaften...	1'371.25		5'100.00		2'976.25	
2170.3120.01	Ver- und Entsorgung	52'762.15		55'000.00		61'288.85	
2170.3130.01	Telefon Hausdienst	413.00		800.00		839.50	
2170.3134.01	Sachversicherungsprämien	6'819.50		7'000.00		8'000.05	
2170.3144.01	Unterhalt Schulhaus (Liegenschaften VV)	39'265.95		15'000.00		23'010.15	
2170.3151.01	Unterhalt von Apparaten, Maschinen, Gerätschaften...	200.00		3'000.00		200.00	
2170.3170.01	Reisekosten und Spesen			400.00			
2170.3300.30	Planm. Abschr. Hochbauten VV	151'472.80		184'300.00		142'322.17	
2170.3636.01	Mitgliederbeiträge	70.00		100.00		70.00	
2170.3940.01	Interne Verrechnung Zinsen	20'895.00		33'900.00		25'274.50	
2170.4470.01	Pacht- und Mietzinse Liegenschaften VV		526'000.00		526'000.00		526'125.00
<b>3</b>	<b>Kultur, Sport und Freizeit, Kirche</b>	<b>137'765.91</b>	<b>103'254.51</b>	<b>114'500.00</b>	<b>81'500.00</b>	<b>110'378.05</b>	<b>90'158.65</b>
	Netto Aufwand		34'511.40		33'000.00		20'219.40
<b>32</b>	<b>Kultur, übrige</b>	<b>12'428.10</b>		<b>12'200.00</b>		<b>12'347.45</b>	
<b>329</b>	<b>Kultur</b>	<b>12'428.10</b>		<b>12'200.00</b>		<b>12'347.45</b>	
<b>3290</b>	<b>Übrige Kultur</b>	<b>12'428.10</b>		<b>12'200.00</b>		<b>12'347.45</b>	
3290.3634.01	Beitrag an Gemeindeverband Kulturförderung	4'247.80		4'200.00		4'177.15	
3290.3636.01	Bundesfeier/Jungbürgerfeier	3'195.40		4'000.00		3'739.30	
3290.3636.02	Verschiedene Vereinsbeiträge	4'984.90		4'000.00		4'431.00	
<b>33</b>	<b>Medien</b>	<b>124'368.71</b>	<b>103'254.51</b>	<b>101'100.00</b>	<b>81'500.00</b>	<b>97'103.75</b>	<b>90'158.65</b>
<b>332</b>	<b>Massenmedien</b>	<b>124'368.71</b>	<b>103'254.51</b>	<b>101'100.00</b>	<b>81'500.00</b>	<b>97'103.75</b>	<b>90'158.65</b>
<b>3320</b>	<b>Massenmedien</b>		<b>312.00</b>				
3320.4250.01	Erträge aus Inserate Dorfzeitung		312.00				
<b>3321</b>	<b>Antennen- und Kabelanlagen [Gemeindebetrieb]</b>	<b>102'683.51</b>	<b>102'683.51</b>	<b>81'000.00</b>	<b>81'000.00</b>	<b>89'738.65</b>	<b>89'738.65</b>
3321.3143.01	Unterhalt übrige Tiefbauten	3'410.85		3'500.00		3'467.65	
3321.3143.02	Anschlusskosten Neubauten	104.00		6'000.00		8'779.80	
3321.3170.01	Reisekosten und Spesen			100.00			
3321.3300.20	Planm. Abschr. übr. Tiefbauten SF Gemeindebetriebe	49'418.40		49'500.00		49'418.40	
3321.3612.01	Verteilkosten Gebührenrechnungen	395.00		400.00		398.00	
3321.3635.01	Urheberrechtsgebühren   Signalbeschaffung	13'038.50		15'000.00		13'333.30	
3321.4210.01	Gebührenerträge Amtshandlungen/Plombierungen		21.55				
3321.4240.01	Benützungsgebühren		46'213.05		48'000.00		47'344.40

## 12.2 Erfolgsrechnung nach Funktionen

Konto	Erfolgsrechnung Funktionale Gliederung ER	Rechnung 2025		Budget 2025		Rechnung 2024	
		Aufwand	Ertrag	Aufwand	Ertrag	Aufwand	Ertrag
3321.4240.50	Anschlussgebühren		9'100.00		12'000.00		
3321.4409.01	Int. Verr. von kalk. Zinsen und Finanzaufw. Gemeindewerke		3'781.45				3'596.77
3321.4635.01	Netznutzungsentschädigung		43'567.46		21'000.00		38'797.48
3321.9010.10	Abschluss SF im EK Ertragsüberschuss Antenne	36'316.76		6'500.00		14'341.50	
<b>3322</b>	<b>Dorfzeitung</b>	<b>5'218.75</b>	<b>259.00</b>	<b>7'300.00</b>	<b>500.00</b>	<b>5'095.00</b>	<b>420.00</b>
3322.3000.01	Tag- und Sitzungsgelder	200.00				150.00	
3322.3010.01	Löhne Redaktionspersonal	1'523.70		1'800.00		1'259.35	
3322.3053.01	AG-Beiträge an Unfallversicher	1.25				3.60	
3322.3100.02	Druckkosten	3'413.80		5'000.00		3'537.05	
3322.3170.01	Reisekosten und Spesen	80.00		500.00		145.00	
3322.4250.01	Erträge aus Inserate Dorfzeitung		259.00		500.00		420.00
<b>3323</b>	<b>Homepage</b>	<b>16'466.45</b>		<b>12'800.00</b>		<b>2'270.10</b>	
3323.3130.10	Relaunche Homepage	13'738.00		10'500.00			
3323.3133.01	Hosting / Support Homepage	2'728.45		2'300.00		2'270.10	
<b>34</b>	<b>Sport und Freizeit</b>	<b>969.10</b>		<b>1'200.00</b>		<b>926.85</b>	
<b>341</b>	<b>Sport</b>	<b>790.00</b>		<b>1'000.00</b>		<b>750.00</b>	
<b>3410</b>	<b>Sport</b>	<b>790.00</b>		<b>1'000.00</b>		<b>750.00</b>	
3410.3637.01	Beitrag an Abonnemente	790.00		1'000.00		750.00	
<b>342</b>	<b>Freizeit</b>	<b>179.10</b>		<b>200.00</b>		<b>176.85</b>	
<b>3420</b>	<b>Freizeit</b>	<b>179.10</b>		<b>200.00</b>		<b>176.85</b>	
3420.3632.01	Region Oberaargau; Sport	179.10		200.00		176.85	
<b>5</b>	<b>Soziale Sicherheit</b>	<b>1'110'717.70</b>	<b>78'615.49</b>	<b>1'174'000.00</b>	<b>59'800.00</b>	<b>1'126'496.85</b>	<b>84'554.24</b>
	Netto Aufwand		1'032'102.21		1'114'200.00		1'041'942.61
<b>53</b>	<b>Alter + Hinterlassene</b>	<b>301'807.60</b>	<b>3'270.49</b>	<b>325'200.00</b>	<b>3'800.00</b>	<b>308'826.70</b>	<b>4'094.20</b>
<b>531</b>	<b>Alters- und Hinterlassenenversicherung AHV</b>	<b>21'259.65</b>	<b>1'090.00</b>	<b>18'500.00</b>	<b>1'000.00</b>	<b>20'249.50</b>	<b>1'581.00</b>
<b>5310</b>	<b>Alters- und Hinterlassenenversicherung AHV</b>	<b>21'259.65</b>	<b>1'090.00</b>	<b>18'500.00</b>	<b>1'000.00</b>	<b>20'249.50</b>	<b>1'581.00</b>
5310.3010.01	Löhne der Verwaltungs- und Betriebspersonals	16'734.25		15'100.00		16'097.90	
5310.3040.01	Betreuungszulagen	912.00		400.00		864.00	
5310.3050.01	AG-Beiträge AHV, IV, EO, ALV	1'282.10		1'000.00		1'233.10	
5310.3052.01	AG-Beiträge an Pensionskasse	1'579.00		1'100.00		1'547.70	

## 12.2 Erfolgsrechnung nach Funktionen

Konto	Erfolgsrechnung Funktionale Gliederung ER	Rechnung 2025		Budget 2025		Rechnung 2024	
		Aufwand	Ertrag	Aufwand	Ertrag	Aufwand	Ertrag
5310.3053.01	AG-Beiträge an Unfallversicherung	274.95		200.00		291.75	
5310.3055.01	AG-Beiträge an Krankentaggeld-Versicherung	137.35		100.00		134.65	
5310.3090.01	Weiterbildung Personal	250.00		300.00			
5310.3170.01	Reisekosten und Spesen	40.00		200.00		30.40	
5310.3636.01	Beiträge an private Organisationen	50.00		100.00		50.00	
5310.4260.01	Rückerstattungen Dritter		1'090.00		1'000.00		1'581.00
<b>532</b>	<b>Ergänzungsleistungen AHV/IV</b>	<b>268'137.00</b>		<b>294'500.00</b>		<b>279'458.05</b>	
<b>5320</b>	<b>Ergänzungsleistungen AHV/IV</b>	<b>268'137.00</b>		<b>294'500.00</b>		<b>279'458.05</b>	
5320.3400.01	Verzugszins laufende Verbindlichkeiten					1'161.05	
5320.3631.01	Beiträge an Kantone und Konkordate	268'137.00		294'500.00		278'297.00	
<b>535</b>	<b>Leistungen an das Alter</b>	<b>12'410.95</b>	<b>2'180.49</b>	<b>12'200.00</b>	<b>2'800.00</b>	<b>9'119.15</b>	<b>2'513.20</b>
<b>5350</b>	<b>Leistungen an das Alter</b>	<b>12'410.95</b>	<b>2'180.49</b>	<b>12'200.00</b>	<b>2'800.00</b>	<b>9'119.15</b>	<b>2'513.20</b>
5350.3636.01	Seniorenreise	5'755.80		6'000.00		5'165.65	
5350.3636.02	Weihnachtsbescherung	4'690.65		4'000.00		3'463.50	
5350.3636.03	Seniorengeburtstage	1'864.50		2'100.00		390.00	
5350.3636.04	Mitgliederbeitrag	100.00		100.00		100.00	
5350.4635.01	Beiträge an Seniorenanlässe (Pro Senectute / Altkleidersammlung)		2'180.49		2'800.00		2'513.20
<b>54</b>	<b>Familie und Jugend</b>	<b>92'622.25</b>	<b>75'345.00</b>	<b>82'600.00</b>	<b>56'000.00</b>	<b>110'458.15</b>	<b>80'460.04</b>
<b>541</b>	<b>Familienzulagen</b>	<b>5'700.00</b>		<b>6'000.00</b>		<b>4'126.00</b>	
<b>5410</b>	<b>Familienzulagen</b>	<b>5'700.00</b>		<b>6'000.00</b>		<b>4'126.00</b>	
5410.3631.01	Beiträge an Kantone und Konkordate	5'700.00		6'000.00		4'126.00	
<b>544</b>	<b>Jugendschutz</b>	<b>5'303.75</b>		<b>6'500.00</b>		<b>6'653.85</b>	
<b>5444</b>	<b>Offene Kinder- und Jugendarbeit</b>	<b>5'303.75</b>		<b>6'500.00</b>		<b>6'653.85</b>	
5444.3612.01	Offene Kinder- und Jugendarbeit OKJA HR	5'303.75		6'500.00		6'653.85	
<b>545</b>	<b>Leistungen an Familien</b>	<b>81'618.50</b>	<b>75'345.00</b>	<b>70'100.00</b>	<b>56'000.00</b>	<b>99'678.30</b>	<b>80'460.04</b>
<b>5450</b>	<b>Leistungen an Familien allgemein</b>	<b>100.00</b>		<b>100.00</b>		<b>100.00</b>	
5450.3636.01	Mütter- und Väterberatung	100.00		100.00		100.00	
<b>5451</b>	<b>Kinderkrippen und Kinderhorte</b>	<b>81'518.50</b>	<b>75'345.00</b>	<b>70'000.00</b>	<b>56'000.00</b>	<b>99'578.30</b>	<b>80'460.04</b>
5451.3637.01	KiBon	81'518.50		70'000.00		99'578.30	

## 12.2 Erfolgsrechnung nach Funktionen

Konto	Erfolgsrechnung Funktionale Gliederung ER	Rechnung 2025		Budget 2025		Rechnung 2024	
		Aufwand	Ertrag	Aufwand	Ertrag	Aufwand	Ertrag
5451.4611.01	KiBon		65'214.80		56'000.00		80'460.04
5451.4611.02	Familienergänzende Kinderbetreuung		10'130.20				
<b>55</b>	<b>Arbeitslosigkeit</b>	<b>1'200.00</b>		<b>1'200.00</b>		<b>1'194.00</b>	
<b>559</b>	<b>Arbeitslosigkeit</b>	<b>1'200.00</b>		<b>1'200.00</b>		<b>1'194.00</b>	
<b>5590</b>	<b>Arbeitslosigkeit</b>	<b>1'200.00</b>		<b>1'200.00</b>		<b>1'194.00</b>	
5590.3636.01	Beiträge an private Organisationen	1'200.00		1'200.00		1'194.00	
<b>57</b>	<b>Sozialhilfe und Asylwesen</b>	<b>715'087.85</b>		<b>765'000.00</b>		<b>706'018.00</b>	
<b>579</b>	<b>Sozialhilfe</b>	<b>715'087.85</b>		<b>765'000.00</b>		<b>706'018.00</b>	
<b>5790</b>	<b>Sozialhilfe</b>	<b>-203.65</b>				<b>1'318.00</b>	
5790.3636.02	Schickliches Begräbnis	-203.65				1'318.00	
<b>5796</b>	<b>Regonaler Sozialdienst</b>	<b>11'823.05</b>		<b>21'500.00</b>		<b>36'984.65</b>	
5796.3612.01	Entschädigungen an Gemeinden und Gemeindeverbände	11'823.05		21'500.00		36'984.65	
<b>5799</b>	<b>Lastenausgleich Soziales</b>	<b>703'468.45</b>		<b>743'500.00</b>		<b>667'715.35</b>	
5799.3611.01	Beitrag an den Kanton	703'468.45		743'500.00		667'715.35	
<b>6</b>	<b>Verkehr und Nachrichtenübermittlung</b>	<b>284'764.31</b>	<b>15'587.70</b>	<b>289'600.00</b>	<b>16'500.00</b>	<b>272'981.05</b>	<b>16'230.70</b>
	Netto Aufwand		269'176.61		273'100.00		256'750.35
<b>61</b>	<b>Strassenverkehr</b>	<b>158'638.51</b>	<b>15'587.70</b>	<b>160'100.00</b>	<b>16'500.00</b>	<b>156'333.55</b>	<b>16'230.70</b>
<b>615</b>	<b>Gemeindestrassen</b>	<b>73'957.71</b>	<b>15'312.70</b>	<b>78'600.00</b>	<b>16'500.00</b>	<b>94'311.51</b>	<b>16'230.70</b>
<b>6150</b>	<b>Gemeindestrassen</b>	<b>73'957.71</b>	<b>15'312.70</b>	<b>78'600.00</b>	<b>16'500.00</b>	<b>94'311.51</b>	<b>16'230.70</b>
6150.3101.01	Strassensignale, Gebäudenummern, Dekoration	1'263.55		4'100.00		1'388.50	
6150.3120.01	Strom für Strassenbeleuchtung	12'951.80		11'000.00		13'778.60	
6150.3141.01	Unterhalt Werkhof	654.75					
6150.3141.02	Baulicher Unterhalt Strassen und Brücken	19'440.30		27'000.00		49'538.50	
6150.3141.03	Schneeräumung und Glatteisbekämpfung	6'679.15		7'100.00		4'143.10	
6150.3141.04	Unterhalt und Reparaturen Strassenbeleuchtung	16'033.55		12'200.00		8'361.45	
6150.3170.01	Reisekosten und Spesen					60.00	
6150.3170.02	Maschinenstunden					106.75	
6150.3300.10	Planm. Abschr. Strassen VV	16'934.61		17'200.00		16'934.61	
6150.4260.01	Rückerstattungen Dritter		8'000.00		10'000.00		8'525.30

## 12.2 Erfolgsrechnung nach Funktionen

Konto	Erfolgsrechnung Funktionale Gliederung ER	Rechnung 2025		Budget 2025		Rechnung 2024	
		Aufwand	Ertrag	Aufwand	Ertrag	Aufwand	Ertrag
6150.4631.01	Beiträge vom Kanton an Strassenbeleuchtung		7'312.70		6'500.00		7'705.40
<b>619</b>	<b>Strassen, übriges</b>	<b>84'680.80</b>	<b>275.00</b>	<b>81'500.00</b>		<b>62'022.04</b>	
<b>6191</b>	<b>Werkhof</b>	<b>84'680.80</b>	<b>275.00</b>	<b>81'500.00</b>		<b>62'022.04</b>	
6191.3010.01	Löhne Betriebspersonal	45'463.20		46'800.00		30'859.35	
6191.3050.01	AG-Beiträge AHV, IV, EO, ALV	3'812.25		3'100.00		2'449.45	
6191.3052.01	AG-Beiträge Pensionskasse	2'842.20		2'400.00		2'785.90	
6191.3053.01	AG-Beiträge Unfallversicherung	540.90		700.00		537.60	
6191.3055.01	AG-Beiträge Krankentaggeldversicherung	247.20		300.00		242.40	
6191.3101.01	Verbrauchsmaterial Werkhof	2'075.32		2'500.00		1'009.75	
6191.3111.01	Anschaffung Maschinen, Geräte und Fahrzeuge	7'217.80		8'200.00		4'800.00	
6191.3120.01	Ver- und Entsorgung	2'777.75		2'000.00		2'602.11	
6191.3130.01	Natel Leiter Werkhof	331.65		800.00		1'199.85	
6191.3151.02	Fahrzeuge/Versicherungen	10'307.75		7'900.00		7'075.85	
6191.3170.01	Reisekosten und Spesen			300.00			
6191.3170.02	Maschinenstunden	2'756.00				2'151.00	
6191.3300.20	Planm. Abschr. Fahrzeug II VV	6'308.78		6'500.00		6'308.78	
6191.4260.01	Rückerstattungen		275.00				
<b>62</b>	<b>Öffentlicher Verkehr</b>	<b>126'125.80</b>		<b>129'500.00</b>		<b>116'647.50</b>	
<b>629</b>	<b>Öffentlicher Verkehr</b>	<b>126'125.80</b>		<b>129'500.00</b>		<b>116'647.50</b>	
<b>6290</b>	<b>Öffentlicher Verkehr</b>	<b>1'432.80</b>				<b>353.70</b>	
6290.3632.01	Beitrag Reg. Verkehrskonferenz	1'432.80				353.70	
<b>6291</b>	<b>Gemeindeanteil Öffentlicher Verkehr</b>	<b>124'693.00</b>		<b>129'500.00</b>		<b>116'293.80</b>	
6291.3631.01	Beiträge an Kantone und Konkordate	124'693.00		129'500.00		116'293.80	
<b>7</b>	<b>Umweltschutz und Raumordnung</b>	<b>295'265.23</b>	<b>260'328.38</b>	<b>325'800.00</b>	<b>268'900.00</b>	<b>340'023.78</b>	<b>308'073.02</b>
	Netto Aufwand		34'936.85		56'900.00		31'950.76
<b>72</b>	<b>Abwasserentsorgung</b>	<b>210'743.23</b>	<b>210'743.23</b>	<b>223'000.00</b>	<b>223'000.00</b>	<b>262'665.27</b>	<b>262'665.27</b>
<b>720</b>	<b>Abwasserentsorgung</b>	<b>210'743.23</b>	<b>210'743.23</b>	<b>223'000.00</b>	<b>223'000.00</b>	<b>262'665.27</b>	<b>262'665.27</b>
<b>7201</b>	<b>Abwasserentsorgung [Gemeindebetrieb]</b>	<b>210'743.23</b>	<b>210'743.23</b>	<b>223'000.00</b>	<b>223'000.00</b>	<b>262'665.27</b>	<b>262'665.27</b>
7201.3010.01	Löhne Verwaltungspersonal	6'749.40		7'200.00		6'616.80	
7201.3050.01	AG-Beiträge AHV, IV, EO, ALV	603.80		400.00		591.50	
7201.3052.01	AG-Beiträge an Pensionskasse	391.90		700.00		384.10	

## 12.2 Erfolgsrechnung nach Funktionen

Konto	Erfolgsrechnung Funktionale Gliederung ER	Rechnung 2025		Budget 2025		Rechnung 2024	
		Aufwand	Ertrag	Aufwand	Ertrag	Aufwand	Ertrag
7201.3053.01	AG-Beiträge an Unfallversicherung	73.50		100.00		78.00	
7201.3055.01	AG-Beiträge an Krankentaggeldversicherung	34.10				33.40	
7201.3120.02	Wasser, Energie	2'951.30		2'800.00		3'336.40	
7201.3130.02	Inkassospesen			500.00			
7201.3132.02	Nachführung Leitungskataster / WebGIS	6'002.65		10'000.00		5'181.10	
7201.3132.03	Gebühren, Honorare Dritter	15'297.30		10'000.00		28'236.20	
7201.3132.04	GEP-Betreuung  Liegenschaftsentwässerungen	8'534.05		5'000.00		5'318.10	
7201.3134.02	Gebäuderversicherung	255.15		300.00		249.60	
7201.3143.02	Unterhalt und Reparaturen der Anlagen (werterhaltend)	595.40		3'000.00		34'538.30	
7201.3170.01	Reisekosten und Spesen			200.00		100.00	
7201.3181.01	Forderungsverluste					99.75	
7201.3300.20	Plan. Abschr. übr. Tiefbauten VV SF Gemeindebetriebe	2'640.33		2'600.00		2'640.32	
7201.3510.10	Einlage in Spezialfinanzierung WE	73'202.00		38'200.00		31'502.00	
7201.3510.50	Einlage Anschlussgebühren WE			35'000.00		41'700.00	
7201.3612.01	Anteil Verteilkosten	700.00		1'000.00		700.00	
7201.3631.01	Fondsbeitrag an Kanton	21'034.90		21'000.00		19'507.20	
7201.3632.02	Betriebsbeitrag an ARA-Verband	71'677.45		85'000.00		81'852.50	
7201.4240.02	Benützungsgebühren		150'388.20		160'000.00		156'493.15
7201.4240.50	Anschlussgebühren				35'000.00		41'700.00
7201.4260.02	Rückerstattungen		3'245.70				3'239.25
7201.4409.01	Int. Verr. von kalk. Zinsen und Finanzaufw. Gemeindewerke		21'970.60				21'717.94
7201.4510.10	Entnahme aus Spezialfinanzierung WE		3'235.73		5'600.00		37'178.62
7201.9011.20	Abschluss SF im EK, Aufwandüberschuss Abwasser		31'903.00		22'400.00		2'336.31
<b>73</b>	<b>Abfall</b>	<b>44'751.00</b>	<b>44'751.00</b>	<b>42'300.00</b>	<b>42'300.00</b>	<b>43'507.25</b>	<b>43'507.25</b>
<b>730</b>	<b>Abfall</b>	<b>44'751.00</b>	<b>44'751.00</b>	<b>42'300.00</b>	<b>42'300.00</b>	<b>43'507.25</b>	<b>43'507.25</b>
<b>7300</b>	<b>Tierkörperbeseitigung</b>	<b>4'331.40</b>	<b>4'331.40</b>	<b>4'800.00</b>	<b>4'800.00</b>	<b>4'466.20</b>	<b>4'466.20</b>
7300.3632.01	Beitrag an regionale Tierkadaverbeseitigung	4'331.40		4'800.00		4'466.20	
7300.4612.91	Uebertrag Nettoaufwand an Abfallbeseitigung		4'331.40		4'800.00		4'466.20
<b>7301</b>	<b>Abfall [Gemeindebetrieb]</b>	<b>40'419.60</b>	<b>40'419.60</b>	<b>37'500.00</b>	<b>37'500.00</b>	<b>39'041.05</b>	<b>39'041.05</b>
7301.3101.03	Betriebs-, und Verbrauchsmaterial			700.00		170.00	
7301.3130.03	Porti, Telefon, diverse Gebühren	216.20				194.60	
7301.3130.31	Transportkosten Abfall	17'241.00		20'500.00		20'353.20	
7301.3130.32	Abfallfonds	2'684.65		3'000.00		2'656.40	
7301.3130.33	Altglas, Blech, Alu	1'945.95		2'000.00		1'844.35	
7301.3130.34	Altöl	667.50		500.00			
7301.3130.38	Sonderentsorgungen	110.45		500.00		190.55	
7301.3612.01	Verrechneter Aufwand	5'031.40		5'000.00		5'166.20	

## 12.2 Erfolgsrechnung nach Funktionen

Konto	Erfolgsrechnung Funktionale Gliederung ER	Rechnung 2025		Budget 2025		Rechnung 2024	
		Aufwand	Ertrag	Aufwand	Ertrag	Aufwand	Ertrag
7301.4240.03	Gebührenertrag Haushalt		32'009.85		32'000.00		31'870.00
7301.4240.04	Gebührenertrag Kleingewerbe		6'283.35		4'500.00		4'400.00
7301.4260.03	Rückerstattungen		1'074.55		1'000.00		1'782.70
7301.4409.01	Int. Verr. von kalk. Zinsen und Finanzaufw. Gemeindewerke		1'051.85				988.35
7301.9010.30	Abschluss SF im EK, Ertragsüberschuss Abfall	12'522.45		5'300.00		8'465.75	
<b>74</b>	<b>Verbauungen</b>	<b>11'790.00</b>	<b>4'834.15</b>	<b>14'500.00</b>	<b>3'600.00</b>	<b>3'866.60</b>	<b>1'900.50</b>
<b>741</b>	<b>Gewässerverbauungen</b>	<b>11'790.00</b>	<b>4'834.15</b>	<b>14'500.00</b>	<b>3'600.00</b>	<b>3'866.60</b>	<b>1'900.50</b>
<b>7410</b>	<b>Gewässerverbauungen</b>	<b>11'790.00</b>	<b>4'834.15</b>	<b>14'500.00</b>	<b>3'600.00</b>	<b>3'866.60</b>	<b>1'900.50</b>
7410.3142.01	Unterhalt Seebach und Oenz	2'076.90		2'000.00		1'777.80	
7410.3142.03	Projekt "freie Oenz - Teil 2"	7'238.10					
7410.3142.10	Unterhalt GUN 2024					2'088.80	
7410.3142.11	Unterhalt GUN 2025	2'475.00		12'000.00			
7410.3170.01	Reisekosten und Spesen			500.00			
7410.4631.01	Unterhalt GUN				3'600.00		420.00
7410.4631.08	Ertrag GUN 2024						1'480.50
7410.4631.09	Ertrag GUN 2025		4'834.15				
<b>75</b>	<b>Arten- und Landschaftsschutz</b>	<b>621.98</b>		<b>1'000.00</b>		<b>1'180.05</b>	
<b>750</b>	<b>Arten- und Landschaftsschutz</b>	<b>621.98</b>		<b>1'000.00</b>		<b>1'180.05</b>	
<b>7500</b>	<b>Arten- und Landschaftsschutz</b>	<b>621.98</b>		<b>1'000.00</b>		<b>1'180.05</b>	
7500.3140.01	Neophytenbekämpfung	246.70		1'000.00		737.00	
7500.3300.01	Planmässige Abschreibungen Projekt Freie Oenz 2.0	375.28				443.05	
<b>76</b>	<b>Bekämpfung von Umweltverschmutzung</b>	<b>597.00</b>		<b>600.00</b>		<b>589.50</b>	
<b>769</b>	<b>Bekämpfung von Umweltverschmutzung</b>	<b>597.00</b>		<b>600.00</b>		<b>589.50</b>	
<b>7690</b>	<b>Bekämpfung von Umweltverschmutzung</b>	<b>597.00</b>		<b>600.00</b>		<b>589.50</b>	
7690.3632.01	Region Oberaargau; Energieberatung	597.00		600.00		589.50	
<b>77</b>	<b>Übriger Umweltschutz</b>	<b>19'262.67</b>		<b>33'700.00</b>		<b>20'299.21</b>	
<b>771</b>	<b>Friedhof und Bestattung</b>	<b>17'307.57</b>		<b>30'500.00</b>		<b>17'434.96</b>	
<b>7710</b>	<b>Friedhof und Bestattung allgemein</b>	<b>17'307.57</b>		<b>30'500.00</b>		<b>17'434.96</b>	
7710.3632.01	Beitrag an Gemeindeverband	17'307.57		30'500.00		17'434.96	

## 12.2 Erfolgsrechnung nach Funktionen

Konto	Erfolgsrechnung Funktionale Gliederung ER	Rechnung 2025		Budget 2025		Rechnung 2024	
		Aufwand	Ertrag	Aufwand	Ertrag	Aufwand	Ertrag
779	Umweltschutz	1'955.10		3'200.00		2'864.25	
7790	Umweltschutz	804.00		1'200.00		708.00	
7790.3130.01	Rauchgaskontrolle	704.00		1'000.00		608.00	
7790.3636.01	Smaragd Gebiet Oberaargau	100.00		200.00		100.00	
7792	Hundetoiletten	1'151.10		2'000.00		2'156.25	
7792.3140.01	Unterhalt Hundetoiletten	1'151.10		2'000.00		2'156.25	
79	Raumordnung	7'499.35		10'700.00		7'915.90	
790	Raumordnung	7'499.35		10'700.00		7'915.90	
7900	Raumordnung allgemein	2'723.35		5'700.00		3'199.90	
7900.3131.01	Planungen und Projektierungen Dritter					310.80	
7900.3131.03	ePlan			3'000.00		170.25	
7900.3300.30	Planmässige Abschreibungen Teilrevision Ortsplanung 2017//2018	2'365.15		2'400.00		2'365.15	
7900.3632.01	Region Oberaargau; Verkehr	358.20		300.00		353.70	
7906	Regionale Planungsgruppen	4'776.00		5'000.00		4'716.00	
7906.3632.01	Beitrag an Regionalplanungsverband	4'776.00		5'000.00		4'716.00	
8	Volkswirtschaft	12'761.90	8'338.10	12'300.00	7'500.00	12'598.08	8'724.78
	Netto Aufwand		4'423.80		4'800.00		3'873.30
81	Landwirtschaft	1'379.10		1'200.00		866.85	
811	Verwaltung, Vollzug und Kontrolle	1'379.10		1'200.00		866.85	
8110	Verwaltung, Vollzug und Kontrolle	1'379.10		1'200.00		866.85	
8110.3010.01	Lohn Ackerbaustellenleiter	1'200.00					
8110.3170.01	Reisekosten und Spesen			1'000.00		690.00	
8110.3632.01	Rgion Oberaargau Landschaft/Natur	179.10		200.00		176.85	
82	Forstwirtschaft	8'338.10	8'338.10	7'500.00	7'500.00	8'724.78	8'724.78
820	Forstwirtschaft	8'338.10	8'338.10	7'500.00	7'500.00	8'724.78	8'724.78
8200	Forstwirtschaft	8'338.10	8'338.10	7'500.00	7'500.00	8'724.78	8'724.78
8200.3010.01	Lohn Holzernte	4'600.00		5'000.00		4'800.00	

## 12.2 Erfolgsrechnung nach Funktionen

Konto	Erfolgsrechnung Funktionale Gliederung ER	Rechnung 2025		Budget 2025		Rechnung 2024	
		Aufwand	Ertrag	Aufwand	Ertrag	Aufwand	Ertrag
8200.3053.01	AG-Beiträge an Unfallversicherung	149.80		200.00		166.20	
8200.3100.01	Büro- und Verbrauchsmaterial	61.40		100.00		57.20	
8200.3109.01	Übriger Material- und Warenaufwand	1'494.00					
8200.3145.02	Unterhalt Wald			500.00		47.00	
8200.3170.01	Reisekosten und Spesen	240.00		500.00		240.00	
8200.4250.01	Verkaufserlös Holzverkauf		6'570.95		7'000.00		6'892.25
8200.4409.00	Übrige Zinsen		847.15				821.53
8200.4430.01	Pachtzinse		50.00		500.00		576.00
8200.4631.01	Beiträge des Kantons		870.00				435.00
8200.9010.10	Abschluss SF im EK Ertragsüberschuss Bürgerliches Armengut	1'792.90		1'200.00		3'414.38	
<b>84</b>	<b>Tourismus</b>	<b>3'044.70</b>		<b>3'600.00</b>		<b>3'006.45</b>	
<b>840</b>	<b>Tourismus</b>	<b>3'044.70</b>		<b>3'600.00</b>		<b>3'006.45</b>	
<b>8406</b>	<b>Regionaler Tourismus</b>	<b>3'044.70</b>		<b>3'600.00</b>		<b>3'006.45</b>	
8406.3632.01	Region Oberaargau; Tourismus	3'044.70		3'600.00		3'006.45	
<b>9</b>	<b>Finanzen und Steuern</b>	<b>428'951.87</b>	<b>3'626'738.70</b>	<b>364'600.00</b>	<b>3'729'400.00</b>	<b>507'826.62</b>	<b>3'521'343.95</b>
	Netto Ertrag	3'197'786.83		3'364'800.00		3'013'517.33	
<b>91</b>	<b>Steuern</b>	<b>19'826.75</b>	<b>2'685'515.40</b>	<b>-30'000.00</b>	<b>2'744'800.00</b>	<b>-6'597.65</b>	<b>2'528'370.75</b>
<b>910</b>	<b>Steuern</b>	<b>19'826.75</b>	<b>2'685'515.40</b>	<b>-30'000.00</b>	<b>2'744'800.00</b>	<b>-6'597.65</b>	<b>2'528'370.75</b>
<b>9100</b>	<b>Allgemeine Gemeindesteuern</b>	<b>19'555.00</b>	<b>2'329'991.80</b>	<b>-30'000.00</b>	<b>2'386'000.00</b>	<b>-6'935.75</b>	<b>2'107'240.60</b>
9100.3180.01	Wertberichtigung für gefährdete Steuerguthaben	-3'500.00				-27'000.00	
9100.3181.01	Forderungsverluste allgemeine Gemeindesteuern	23'055.00		-30'000.00		20'064.25	
9100.4000.00	Einkommenssteuern		2'002'202.55		2'115'000.00		1'861'070.05
9100.4000.20	Nachsteuern und Bussen natürliche Personen		3'787.65				9'671.10
9100.4000.40	Aktive Steuerauscheidungen Einkommen		45'511.15		50'000.00		39'919.65
9100.4000.50	Passive Steuerauscheidungen Einkommen		-53'318.75		-50'000.00		-53'190.65
9100.4000.60	Pauschale Steueranrechnung natürliche Personen		-134.30				-538.35
9100.4001.00	Vermögenssteuern		205'482.90		196'000.00		195'412.45
9100.4001.40	Aktive Steuerauscheidungen Vermögen		15'975.60		10'000.00		8'597.50
9100.4001.50	Passive Steuerauscheidungen Vermögen		-12'606.30		-10'000.00		-14'539.60
9100.4002.00	Quellensteuern		36'496.65		15'000.00		16'937.35
9100.4002.10	Quellensteuer aus BGSA		529.95				835.75
9100.4010.00	Gewinnsteuer		71'856.10		50'000.00		37'220.35
9100.4010.40	Aktive Steuerauscheidung Gewinnsteuern		11'201.15		10'000.00		3'003.40
9100.4010.50	Passive Steuerauscheidung Gewinnsteuern		-15.85				-181.05

## 12.2 Erfolgsrechnung nach Funktionen

Konto	Erfolgsrechnung Funktionale Gliederung ER	Rechnung 2025		Budget 2025		Rechnung 2024	
		Aufwand	Ertrag	Aufwand	Ertrag	Aufwand	Ertrag
9100.4011.00	Kapitalsteuer		102.75				466.10
9100.4011.40	Aktive Steuerauscheidungen Kapitalsteuern		22.25				-3.05
9100.4011.50	Passive Steuerauscheidungen Kapitalsteuern		-39.35				-50.40
9100.4029.00	Eingang abgeschriebener Steuern		2'937.65				2'610.00
<b>9101</b>	<b>Sondersteuern</b>	<b>4.30</b>	<b>89'891.70</b>		<b>100'000.00</b>	<b>-0.25</b>	<b>146'788.75</b>
9101.3181.01	Forderungsverluste Sondersteuern	4.30				-0.25	
9101.4022.00	Grundstückgewinnsteuern		12'405.00		50'000.00		54'721.40
9101.4022.10	Sonderveranlagungen		77'486.70		50'000.00		90'938.45
9101.4029.00	Eingang abgeschriebene Steuern						1'128.90
<b>9102</b>	<b>Liegenschaftssteuern</b>	<b>267.45</b>	<b>257'151.90</b>		<b>250'000.00</b>	<b>338.35</b>	<b>265'941.40</b>
9102.3181.01	Forderungsverluste allgemeine Gemeindesteuern	267.45				338.35	
9102.4021.00	Liegenschaftssteuern		257'151.90		250'000.00		265'941.40
<b>9103</b>	<b>Hundesteuern</b>		<b>8'480.00</b>		<b>8'800.00</b>		<b>8'400.00</b>
9103.4033.00	Hundetaxe		8'480.00		8'800.00		8'400.00
<b>93</b>	<b>Finanz- und Lastenausgleich</b>	<b>219'213.00</b>	<b>441'037.00</b>	<b>219'700.00</b>	<b>389'700.00</b>	<b>219'358.00</b>	<b>348'727.00</b>
<b>930</b>	<b>Finanz- und Lastenausgleich</b>	<b>219'213.00</b>	<b>441'037.00</b>	<b>219'700.00</b>	<b>389'700.00</b>	<b>219'358.00</b>	<b>348'727.00</b>
<b>9300</b>	<b>Finanz- und Lastenausgleich</b>	<b>219'213.00</b>	<b>441'037.00</b>	<b>219'700.00</b>	<b>389'700.00</b>	<b>219'358.00</b>	<b>348'727.00</b>
9300.3621.6	Lastenausgleichsbeiträge an Kanton Neue Aufgabenteilung	219'213.00		219'700.00		219'358.00	
9300.4621.50	Zuschuss Finanzausgleich Mindestausstattung		78'342.00		46'600.00		28'656.00
9300.4621.61	Anteil am sozio-demografischen Ausgleich des Kantons		27'668.00		30'000.00		29'172.00
9300.4622.70	Zuschuss Finanzausgleich Disparitätenabbau		335'027.00		313'100.00		290'899.00
<b>95</b>	<b>Ertragsanteile, übrige</b>		<b>3'726.65</b>				<b>4'292.55</b>
<b>950</b>	<b>Ertragsanteile, übrige</b>		<b>3'726.65</b>				<b>4'292.55</b>
<b>9500</b>	<b>Ertragsanteile, übrige</b>		<b>3'726.65</b>				<b>4'292.55</b>
9500.4024.00	Erbschafts- und Schenkungssteuern		412.95				1'597.00
9500.4600.00	Ertragsanteile an direkte Bundessteuer		3'313.70				2'695.55
<b>96</b>	<b>Vermögens- und Schuldenverwaltung</b>	<b>134'885.30</b>	<b>158'028.05</b>	<b>119'900.00</b>	<b>170'900.00</b>	<b>153'323.73</b>	<b>445'329.30</b>
<b>961</b>	<b>Zinsen</b>	<b>60'950.65</b>	<b>41'326.45</b>	<b>35'900.00</b>	<b>38'900.00</b>	<b>55'750.73</b>	<b>45'982.40</b>
<b>9610</b>	<b>Zinsen</b>	<b>60'950.65</b>	<b>41'326.45</b>	<b>35'900.00</b>	<b>38'900.00</b>	<b>55'750.73</b>	<b>45'982.40</b>

## 12.2 Erfolgsrechnung nach Funktionen

Konto	Erfolgsrechnung Funktionale Gliederung ER	Rechnung 2025		Budget 2025		Rechnung 2024	
		Aufwand	Ertrag	Aufwand	Ertrag	Aufwand	Ertrag
9610.3400.01	Verzugszinsen	2'446.15					
9610.3401.00	Verzinsung kurzfristige Finanzverbindlichkeiten	-10.20					
9610.3406.00	Verzinsung langfristige Finanzverbindlichkeiten	26'395.00		33'900.00		25'236.14	
9610.3409.90	Int.Verr.von kalk.Zinsen und Finanzaufw. Gemeindewerke	29'041.55				28'515.09	
9610.3499.01	Vergütungszinsen (NESKO)	3'078.15		2'000.00		1'999.50	
9610.4400.00	Zinsen flüssige Mittel		275.00				275.00
9610.4401.01	Verzugszinsen (NESKO)		10'953.85		5'000.00		10'340.15
9610.4402.00	Zinsen kurzfristige Finanzanlagen						892.75
9610.4407.01	Zinsen langfristige Finanzanlagen		9'202.60				9'200.00
9610.4940.00	Interne Verrechnung Zinsen		20'895.00		33'900.00		25'274.50
<b>963</b>	<b>Liegenschaften des Finanzvermögens</b>	<b>73'479.65</b>	<b>114'327.30</b>	<b>84'000.00</b>	<b>132'000.00</b>	<b>95'240.60</b>	<b>398'104.40</b>
<b>9630</b>	<b>Liegenschaften des Finanzvermögens</b>	<b>73'479.65</b>	<b>114'327.30</b>	<b>84'000.00</b>	<b>132'000.00</b>	<b>95'240.60</b>	<b>398'104.40</b>
9630.3010.01	Lohn Abwart	499.85		1'000.00		1'184.30	
9630.3102.01	Inserate					399.80	
9630.3430.01	Unterhalt Liegenschaften FV	15'140.30		30'000.00		40'703.76	
9630.3439.01	Strom, Abwasser, Wasser, Kehrichtgebühren Liegenschaften FV	16'487.20		15'000.00		14'233.49	
9630.3439.02	Versicherungsprämien	4'267.80		4'000.00		4'803.85	
9630.3893.01	Einlage in SF EK	37'084.50		34'000.00		33'915.40	
9630.4260.01	Rückerstattungen und Kostenbeteiligungen Dritter						20.00
9630.4430.01	Dorfstrasse 20, Wohnung Nord/Wright		8'400.00				8'400.00
9630.4430.02	Dorfstrasse 20, Wohnung Süd/Hosner		10'800.00				8'550.00
9630.4430.03	Kreuzfeldweg 1 - li, Antener		15'480.00				15'480.00
9630.4430.04	Kreuzfeldweg 1 - re, Zürcher		16'476.00				16'476.00
9630.4430.07	Wangenstrasse 30, 1.OG Rodriguez		12'000.00				12'000.00
9630.4430.08	Wangenstrasse 30, 2.OG re Meister		10'080.00				10'080.00
9630.4430.09	Wangenstrasse 30, 2.OG li Ammann		9'600.00				9'600.00
9630.4430.12	Simsalabim, Wangenstrasse 30		2'500.00				2'500.00
9630.4430.13	Feuerwehrmagazin / Garage		8'475.00				8'475.00
9630.4430.14	Pachtzins		576.00				50.00
9630.4430.15	Lagerstrasse, Garage		600.00				600.00
9630.4430.16	Parkplätze Unterfeldweg		1'800.00				1'500.00
9630.4430.18	Garage Wangenstrasse 30		1'800.00				1'800.00
9630.4430.20	Mansardenzimmer Dorfstrasse 20		600.00				600.00
9630.4430.99	Mietzinseinnahmen				98'000.00		
9630.4443.01	Marktwertanpassungen Liegenschaften						268'058.00
9630.4893.01	Entnahme aus SF des EK		15'140.30		34'000.00		33'915.40
<b>969</b>	<b>Finanzvermögen</b>	<b>455.00</b>	<b>2'374.30</b>			<b>2'332.40</b>	<b>1'242.50</b>

## 12.2 Erfolgsrechnung nach Funktionen

Konto	Erfolgsrechnung Funktionale Gliederung ER	Rechnung 2025		Budget 2025		Rechnung 2024	
		Aufwand	Ertrag	Aufwand	Ertrag	Aufwand	Ertrag
9690	Finanzvermögen	455.00	2'374.30			2'332.40	1'242.50
9690.3440.01	Wertberichtigung Finanzanlagen FV	455.00				2'332.40	
9690.4440.01	Marktwertanpassung Wertschriften		2'374.30				1'242.50
99	Nicht aufgeteilte Posten	55'026.82	338'431.60	55'000.00	424'000.00	141'742.54	194'624.35
990	Nicht aufgeteilte Posten	55'026.82		55'000.00		55'026.82	
9901	Abschreibungen bisheriges VV (nicht aufteilbare Funktionen)	55'026.82		55'000.00		55'026.82	
9901.3300.90	Planm. Abschreibungen bisheriges Verwaltungsvermögen (11 Jahre)	55'026.82		55'000.00		55'026.82	
995	Neutrale Aufwendungen und Erträge		194'624.35		195'000.00		194'624.35
9950	Neutrale Aufwendungen und Erträge		194'624.35		195'000.00		194'624.35
9950.4896.01	Auflösung Linear		194'624.35		195'000.00		194'624.35
999	Abschluss		143'807.25		229'000.00	86'715.72	
9990	Abschluss		143'807.25		229'000.00	86'715.72	
9990.9000.00	Ertragsüberschuss					86'715.72	
9990.9001.00	Aufwandüberschuss		143'807.25		229'000.00		
	Total	5'117'939.20	5'117'939.20	5'145'200.00	5'145'200.00	5'058'259.18	5'058'259.18
	Gesamttotal	5'117'939.20	5'117'939.20	5'145'200.00	5'145'200.00	5'058'259.18	5'058'259.18

## 12.3 Erfolgsrechnung nach Sachgruppen

Konto	Erfolgsrechnung Sachgruppengliederung ER	Rechnung 2025		Budget 2025		Rechnung 2024	
		Aufwand	Ertrag	Aufwand	Ertrag	Aufwand	Ertrag
3	<b>Aufwand</b>	<b>5'067'307.09</b>		<b>5'132'200.00</b>		<b>4'945'321.83</b>	
	Netto Aufwand		5'067'307.09		5'132'200.00		4'945'321.83
30	<b>Personalaufwand</b>	<b>621'965.60</b>		<b>607'200.00</b>		<b>567'423.55</b>	
300	<b>Behörden und Kommissionen</b>	<b>33'200.60</b>		<b>33'000.00</b>		<b>11'650.00</b>	
3000	<b>Löhne, Tag- und Sitzungsgelder an Behörden und Kommissionen</b>	<b>33'200.60</b>		<b>33'000.00</b>		<b>11'650.00</b>	
0120.3000.01	Löhne Behördenmitglieder	33'000.60		33'000.00		11'500.00	
3322.3000.01	Tag- und Sitzungsgelder	200.00				150.00	
301	<b>Löhne des Verwaltungs- und Betriebspersonals</b>	<b>490'032.30</b>		<b>481'300.00</b>		<b>464'361.95</b>	
3010	<b>Löhne des Verwaltungs- und Betriebspersonals</b>	<b>490'032.30</b>		<b>481'300.00</b>		<b>464'361.95</b>	
0220.3010.01	Löhne Verwaltungspersonal	263'359.45		260'000.00		259'903.35	
0220.3010.02	Löhne Betriebspersonal	4'438.20		4'400.00		4'394.40	
0290.3010.01	Löhne Betriebspersonal	9'738.60		10'400.00		9'475.80	
2170.3010.01	Löhne Betriebspersonal	135'725.65		129'600.00		129'770.70	
3322.3010.01	Löhne Redaktionspersonal	1'523.70		1'800.00		1'259.35	
5310.3010.01	Löhne der Verwaltungs- und Betriebspersonals	16'734.25		15'100.00		16'097.90	
6191.3010.01	Löhne Betriebspersonal	45'463.20		46'800.00		30'859.35	
7201.3010.01	Löhne Verwaltungspersonal	6'749.40		7'200.00		6'616.80	
8110.3010.01	Lohn Ackerbaustellenleiter	1'200.00					
8200.3010.01	Lohn Holzernte	4'600.00		5'000.00		4'800.00	
9630.3010.01	Lohn Abwart	499.85		1'000.00		1'184.30	
304	<b>Zulagen</b>	<b>3'210.00</b>		<b>2'900.00</b>		<b>3'011.00</b>	
3040	<b>Kinder- und Ausbildungszulagen</b>	<b>3'210.00</b>		<b>2'900.00</b>		<b>3'011.00</b>	
0220.3040.01	Betreuungszulagen	1'272.00		1'600.00		1'175.00	
0290.3040.01	Betreuungszulagen			300.00			
2170.3040.02	Betreuungszulagen	1'026.00		600.00		972.00	
5310.3040.01	Betreuungszulagen	912.00		400.00		864.00	
305	<b>Arbeitgeberbeiträge</b>	<b>89'012.30</b>		<b>81'000.00</b>		<b>82'526.60</b>	
3050	<b>AG-Beiträge AHV, IV, EO, ALV, Verwaltungskosten</b>	<b>40'690.40</b>		<b>33'600.00</b>		<b>36'412.80</b>	
0120.3050.01	AG-Beiträge AHV, IV, EO, ALV	2'722.80		2'800.00		536.25	
0220.3050.01	AG-Beiträge AHV, IV, EO, ALV	20'866.85		17'100.00		20'720.95	
0290.3050.01	AG-Beiträge AHV, IV, EO, ALV	870.90		700.00		847.50	

## 12.3 Erfolgsrechnung nach Sachgruppen

Konto	Erfolgsrechnung Sachgruppengliederung ER	Rechnung 2025		Budget 2025		Rechnung 2024	
		Aufwand	Ertrag	Aufwand	Ertrag	Aufwand	Ertrag
2170.3050.01	AG-Beiträge AHV, IV, EO, ALV	10'531.70		8'500.00		10'034.05	
5310.3050.01	AG-Beiträge AHV, IV, EO, ALV	1'282.10		1'000.00		1'233.10	
6191.3050.01	AG-Beiträge AHV, IV, EO, ALV	3'812.25		3'100.00		2'449.45	
7201.3050.01	AG-Beiträge AHV, IV, EO, ALV	603.80		400.00		591.50	
<b>3052</b>	<b>AG-Beiträge an Pensionskassen</b>	<b>38'048.40</b>		<b>36'600.00</b>		<b>37'294.25</b>	
0220.3052.01	AG-Beiträge an Pensionskasse	19'362.85		22'500.00		18'979.05	
0290.3052.01	AG-Beiträge an Pensionskasse	1'183.30		500.00		1'159.85	
2170.3052.01	AG-Beiträge an Pensionskasse	12'689.15		9'400.00		12'437.65	
5310.3052.01	AG-Beiträge an Pensionskasse	1'579.00		1'100.00		1'547.70	
6191.3052.01	AG-Beiträge Pensionskasse	2'842.20		2'400.00		2'785.90	
7201.3052.01	AG-Beiträge an Pensionskasse	391.90		700.00		384.10	
<b>3053</b>	<b>AG-Beiträge an Unfallversicherungen</b>	<b>6'964.45</b>		<b>7'400.00</b>		<b>7'379.05</b>	
0120.3053.01	AG-Beiträge an Unfallversicherung			100.00		16.50	
0220.3053.01	AG-Beiträge an Unfallversicherungen	3'503.45		4'000.00		3'720.50	
0290.3053.01	AG-Beiträge an Unfallversicherung	203.70		200.00		216.60	
2170.3053.01	AG-Beiträge an Unfallversicherung	2'216.90		1'900.00		2'348.30	
3322.3053.01	AG-Beiträge an Unfallversicher	1.25				3.60	
5310.3053.01	AG-Beiträge an Unfallversicherung	274.95		200.00		291.75	
6191.3053.01	AG-Beiträge Unfallversicherung	540.90		700.00		537.60	
7201.3053.01	AG-Beiträge an Unfallversicherung	73.50		100.00		78.00	
8200.3053.01	AG-Beiträge an Unfallversicherung	149.80		200.00		166.20	
<b>3055</b>	<b>AG-Beiträge an Krankentaggeldversicherungen</b>	<b>3'309.05</b>		<b>3'400.00</b>		<b>1'440.50</b>	
0220.3055.01	AG-Beiträge an Krankentaggeldversicherung	1'684.00		1'900.00		-153.05	
0290.3055.01	AG-Beiträge an Krankentaggeldv	102.90		100.00		100.90	
2170.3055.01	AG-Beiträge an Krankentaggeldv	1'103.50		1'000.00		1'082.20	
5310.3055.01	AG-Beiträge an Krankentaggeld-Versicherung	137.35		100.00		134.65	
6191.3055.01	AG-Beiträge Krankentaggeldversicherung	247.20		300.00		242.40	
7201.3055.01	AG-Beiträge an Krankentaggeldversicherung	34.10				33.40	
<b>309</b>	<b>Übriger Personalaufwand</b>	<b>6'510.40</b>		<b>9'000.00</b>		<b>5'874.00</b>	
<b>3090</b>	<b>Aus- und Weiterbildung des Personals</b>	<b>1'930.00</b>		<b>4'100.00</b>		<b>990.00</b>	
0120.3090.01	Aus- und Weiterbildung	340.00				160.00	
0220.3090.01	Aus- und Weiterbildung des Personals	1'040.00		3'200.00		830.00	
2170.3090.01	Aus- und Weiterbildung Personal	300.00		600.00			
5310.3090.01	Weiterbildung Personal	250.00		300.00			
<b>3099</b>	<b>Übriger Personalaufwand</b>	<b>4'580.40</b>		<b>4'900.00</b>		<b>4'884.00</b>	

## 12.3 Erfolgsrechnung nach Sachgruppen

Konto	Erfolgsrechnung Sachgruppengliederung ER	Rechnung 2025		Budget 2025		Rechnung 2024	
		Aufwand	Ertrag	Aufwand	Ertrag	Aufwand	Ertrag
0120.3099.01	Personalanlässe, Personalausflüge, Geschenke an das Personal	4'580.40		4'900.00		4'884.00	
<b>31</b>	<b>Sach- und übriger Betriebsaufwand</b>	<b>448'396.78</b>		<b>415'900.00</b>		<b>455'733.71</b>	
<b>310</b>	<b>Material- und Warenaufwand</b>	<b>36'496.07</b>		<b>45'300.00</b>		<b>36'366.05</b>	
<b>3100</b>	<b>Büromaterial</b>	<b>18'574.26</b>		<b>23'100.00</b>		<b>17'709.16</b>	
0220.3100.01	Büromaterial	15'099.06		18'000.00		14'114.91	
3322.3100.02	Druckkosten	3'413.80		5'000.00		3'537.05	
8200.3100.01	Büro- und Verbrauchsmaterial	61.40		100.00		57.20	
<b>3101</b>	<b>Betriebs-, Verbrauchsmaterial</b>	<b>14'627.01</b>		<b>19'900.00</b>		<b>15'418.54</b>	
0290.3101.01	Betriebs- und Verbrauchsmaterial	1'418.50		1'600.00		1'529.30	
2170.3101.01	Reinigungs- und Verbrauchsmaterial	9'869.64		11'000.00		11'320.99	
6150.3101.01	Strassensignale, Gebäudenummern, Dekoration	1'263.55		4'100.00		1'388.50	
6191.3101.01	Verbrauchsmaterial Werkhof	2'075.32		2'500.00		1'009.75	
7301.3101.03	Betriebs-, und Verbrauchsmaterial			700.00		170.00	
<b>3102</b>	<b>Drucksachen, Publikationen</b>	<b>1'800.80</b>		<b>2'300.00</b>		<b>3'238.35</b>	
0110.3102.01	Drucksachen, Publikationen	1'113.80		1'800.00		2'150.15	
0220.3102.01	Drucksachen, Publikationen	687.00		500.00		688.40	
9630.3102.01	Inserate					399.80	
<b>3109</b>	<b>Übriger Material- und Warenaufwand</b>	<b>1'494.00</b>					
8200.3109.01	Übriger Material- und Warenaufwand	1'494.00					
<b>311</b>	<b>Nicht aktivierbare Anlagen</b>	<b>16'435.05</b>		<b>27'500.00</b>		<b>14'138.45</b>	
<b>3110</b>	<b>Büromöbel und Geräte</b>	<b>2'250.00</b>					
0220.3110.01	Anschaffung Büromöbel, Büromaschinen und -geräte	2'250.00					
<b>3111</b>	<b>Maschinen, Geräte und Fahrzeuge</b>	<b>8'589.05</b>		<b>13'500.00</b>		<b>7'776.25</b>	
0290.3111.01	Anschaffung Maschinen und Geräte			200.00			
2170.3111.01	Anschaffung von Apparaten, Maschinen, Gerätschaften...	1'371.25		5'100.00		2'976.25	
6191.3111.01	Anschaffung Maschinen, Geräte und Fahrzeuge	7'217.80		8'200.00		4'800.00	
<b>3113</b>	<b>Hardware</b>	<b>5'596.00</b>		<b>2'000.00</b>		<b>2'242.70</b>	
0220.3113.01	Anschaffung IT-Geräte und Apparate	5'596.00		2'000.00		2'242.70	
<b>3118</b>	<b>Immaterielle Anlagen</b>			<b>12'000.00</b>		<b>4'119.50</b>	
0220.3118.01	Anschaffung Software und Lizenzen			12'000.00		4'119.50	

## 12.3 Erfolgsrechnung nach Sachgruppen

Konto	Erfolgsrechnung Sachgruppengliederung ER	Rechnung 2025		Budget 2025		Rechnung 2024	
		Aufwand	Ertrag	Aufwand	Ertrag	Aufwand	Ertrag
<b>312</b>	<b>Ver- und Entsorgung Liegenschaften Verwaltungsvermögen</b>	<b>74'499.70</b>		<b>74'700.00</b>		<b>83'775.91</b>	
<b>3120</b>	<b>Ver- und Entsorgung Liegenschaften Verwaltungsvermögen</b>	<b>74'499.70</b>		<b>74'700.00</b>		<b>83'775.91</b>	
0290.3120.01	Ver- und Entsorgung	2'401.35		3'000.00		2'103.15	
1626.3120.01	Strom/Wasser Zivilschutzanlagen	655.35		900.00		666.80	
2170.3120.01	Ver- und Entsorgung	52'762.15		55'000.00		61'288.85	
6150.3120.01	Strom für Strassenbeleuchtung	12'951.80		11'000.00		13'778.60	
6191.3120.01	Ver- und Entsorgung	2'777.75		2'000.00		2'602.11	
7201.3120.02	Wasser, Energie	2'951.30		2'800.00		3'336.40	
<b>313</b>	<b>Dienstleistungen und Honorare</b>	<b>170'993.16</b>		<b>168'600.00</b>		<b>162'320.60</b>	
<b>3130</b>	<b>Dienstleistungen Dritter</b>	<b>55'790.16</b>		<b>61'600.00</b>		<b>48'143.30</b>	
0110.3130.01	Portokosten (inkl. Geschäftsantwortsendungen Abstimmungen)	284.70		1'000.00		341.60	
0120.3130.01	Telefonie, Internet und Kommun	1'002.95		900.00		839.55	
0220.3130.01	Telefonie, Internet und Kommunikation	3'494.85		4'000.00		3'930.83	
0220.3130.02	Betriebskosten	64.00				64.00	
0220.3130.03	Dienstleistungen Dritter (Post- und Bankspesen..)	789.60		600.00		359.71	
0220.3130.04	Porto	2'825.30		4'000.00		3'336.90	
0220.3130.05	Mitgliederbeiträge	580.00		500.00		735.60	
1400.3130.01	Dienstleistungen, allg. Verwaltungsaufwand	8'185.60		10'000.00		10'139.75	
1626.3130.01	Dienstleistungen und Honorare	510.76		500.00		508.91	
2170.3130.01	Telefon Hausdienst	413.00		800.00		839.50	
3323.3130.10	Relaunche Homepage	13'738.00		10'500.00			
6191.3130.01	Natel Leiter Werkhof	331.65		800.00		1'199.85	
7201.3130.02	Inkassospesen			500.00			
7301.3130.03	Porti, Telefon, diverse Gebühren	216.20				194.60	
7301.3130.31	Transportkosten Abfall	17'241.00		20'500.00		20'353.20	
7301.3130.32	Abfallfonds	2'684.65		3'000.00		2'656.40	
7301.3130.33	Altglas, Blech, Alu	1'945.95		2'000.00		1'844.35	
7301.3130.34	Altöl	667.50		500.00			
7301.3130.38	Sonderentsorgungen	110.45		500.00		190.55	
7790.3130.01	Rauchgaskontrolle	704.00		1'000.00		608.00	
<b>3131</b>	<b>Planung und Projektierungen Dritter</b>			<b>3'000.00</b>		<b>481.05</b>	
7900.3131.01	Planungen und Projektierungen Dritter					310.80	
7900.3131.03	ePlan			3'000.00		170.25	
<b>3132</b>	<b>Honorare externe Berater, Gutachter, Fachexperten etc.</b>	<b>61'815.35</b>		<b>51'000.00</b>		<b>60'388.55</b>	
0110.3132.01	Honorare externe Berater, Gutachter, Fachexperten	11'810.90		6'000.00		71.00	

## 12.3 Erfolgsrechnung nach Sachgruppen

Konto	Erfolgsrechnung Sachgruppengliederung ER	Rechnung 2025		Budget 2025		Rechnung 2024	
		Aufwand	Ertrag	Aufwand	Ertrag	Aufwand	Ertrag
0220.3132.02	Honorare externe Berater, Gutachter, Fachexperten..	3'425.50				3'243.00	
1400.3132.01	Honorare Externe Berater, Gutachter, Fachexperten	12'460.05		10'000.00		13'843.60	
1400.3132.02	Amtliche Vermessung	4'284.90		10'000.00		4'495.55	
7201.3132.02	Nachführung Leitungskataster / WebGIS	6'002.65		10'000.00		5'181.10	
7201.3132.03	Gebühren, Honorare Dritter	15'297.30		10'000.00		28'236.20	
7201.3132.04	GEP-Betreuung  Liegenschaftsentwässerungen	8'534.05		5'000.00		5'318.10	
<b>3133</b>	<b>Informatik-Nutzungsaufwand</b>	<b>38'300.85</b>		<b>37'600.00</b>		<b>36'972.75</b>	
0220.3133.01	Informatik DIALOG Cloud	12'481.55		13'100.00		13'069.30	
0220.3133.02	Informatik DIALOG Support	1'047.70		2'000.00		350.00	
0220.3133.03	Informatik DIALOG Software-Wartung	22'043.15		20'200.00		21'283.35	
3323.3133.01	Hosting / Support Homepage	2'728.45		2'300.00		2'270.10	
<b>3134</b>	<b>Sachversicherungsprämien</b>	<b>15'086.80</b>		<b>15'400.00</b>		<b>16'334.95</b>	
0220.3134.01	Sachversicherungsprämien	7'150.15		7'200.00		7'208.30	
1626.3134.01	Versicherungsprämien	862.00		900.00		877.00	
2170.3134.01	Sachversicherungsprämien	6'819.50		7'000.00		8'000.05	
7201.3134.02	Gebäuderversicherung	255.15		300.00		249.60	
<b>314</b>	<b>Baulicher Unterhalt und betrieblicher Unterhalt</b>	<b>99'371.75</b>		<b>91'800.00</b>		<b>141'630.10</b>	
<b>3140</b>	<b>Unterhalt an Grundstücken</b>	<b>1'397.80</b>		<b>3'000.00</b>		<b>2'893.25</b>	
7500.3140.01	Neophytenbekämpfung	246.70		1'000.00		737.00	
7792.3140.01	Unterhalt Hundetoiletten	1'151.10		2'000.00		2'156.25	
<b>3141</b>	<b>Unterhalt Strassen / Verkehrswege</b>	<b>42'807.75</b>		<b>46'300.00</b>		<b>62'043.05</b>	
6150.3141.01	Unterhalt Werkhof	654.75					
6150.3141.02	Baulicher Unterhalt Strassen und Brücken	19'440.30		27'000.00		49'538.50	
6150.3141.03	Schneeräumung und Glätteisbekämpfung	6'679.15		7'100.00		4'143.10	
6150.3141.04	Unterhalt und Reparaturen Strassenbeleuchtung	16'033.55		12'200.00		8'361.45	
<b>3142</b>	<b>Unterhalt Wasserbau</b>	<b>11'790.00</b>		<b>14'000.00</b>		<b>3'866.60</b>	
7410.3142.01	Unterhalt Seebach und Oenz	2'076.90		2'000.00		1'777.80	
7410.3142.03	Projekt "freie Oenz - Teil 2"	7'238.10					
7410.3142.10	Unterhalt GUN 2024					2'088.80	
7410.3142.11	Unterhalt GUN 2025	2'475.00		12'000.00			
<b>3143</b>	<b>Unterhalt übrige Tiefbauten</b>	<b>4'110.25</b>		<b>12'500.00</b>		<b>46'785.75</b>	
3321.3143.01	Unterhalt übrige Tiefbauten	3'410.85		3'500.00		3'467.65	
3321.3143.02	Anschlusskosten Neubauten	104.00		6'000.00		8'779.80	
7201.3143.02	Unterhalt und Reparaturen der Anlagen (werterhaltend)	595.40		3'000.00		34'538.30	

## 12.3 Erfolgsrechnung nach Sachgruppen

Konto	Erfolgsrechnung Sachgruppengliederung ER	Rechnung 2025		Budget 2025		Rechnung 2024	
		Aufwand	Ertrag	Aufwand	Ertrag	Aufwand	Ertrag
<b>3144</b>	<b>Unterhalt Hochbauten, Gebäude</b>	<b>39'265.95</b>		<b>15'500.00</b>		<b>25'994.45</b>	
0290.3144.01	Baulicher Unterhalt Hochbauten, Gebäude			500.00		1'182.65	
1626.3144.01	Baulicher Unterhalt Hochbauten, Gebäude					1'801.65	
2170.3144.01	Unterhalt Schulhaus (Liegenschaften VV)	39'265.95		15'000.00		23'010.15	
<b>3145</b>	<b>Unterhalt Wald</b>			<b>500.00</b>		<b>47.00</b>	
8200.3145.02	Unterhalt Wald			500.00		47.00	
<b>315</b>	<b>Unterhalt Mobilien und immaterielle Anlagen</b>	<b>12'880.75</b>		<b>11'900.00</b>		<b>7'432.80</b>	
<b>3150</b>	<b>Unterhalt Büromöbel und -geräte</b>			<b>500.00</b>			
0220.3150.01	Unterhalt Büromöbel und -geräte			500.00			
<b>3151</b>	<b>Unterhalt Apparate, Maschinen, Geräte, Fahrzeuge, Werkzeuge</b>	<b>10'507.75</b>		<b>10'900.00</b>		<b>7'275.85</b>	
2170.3151.01	Unterhalt von Apparaten, Maschinen, Gerätschaften...	200.00		3'000.00		200.00	
6191.3151.02	Fahrzeuge/Versicherungen	10'307.75		7'900.00		7'075.85	
<b>3158</b>	<b>Unterhalt immaterielle Anlagen</b>	<b>2'373.00</b>		<b>500.00</b>		<b>156.95</b>	
0110.3158.01	Unterhalt immaterielle Anlagen (Software)	156.95		200.00		156.95	
0120.3158.01	Unterhalt immaterielle Anlagen (Software)			300.00			
0220.3158.01	Unterhalt von Software (Service-Verträge, Patches..)	2'216.05					
<b>317</b>	<b>Spesenentschädigungen</b>	<b>16'388.70</b>		<b>24'700.00</b>		<b>17'442.30</b>	
<b>3170</b>	<b>Reisekosten und Spesen</b>	<b>16'388.70</b>		<b>24'700.00</b>		<b>17'442.30</b>	
0110.3170.01	Reisekosten und Spesen Behörden und Komm.	20.80		900.00		41.60	
0120.3170.01	Reisekosten und Spesen	13'221.90		16'200.00		12'885.95	
0220.3170.01	Reisekosten und Spesen			2'500.00		761.60	
1626.3170.01	Reisekosten und Spesen			200.00			
2120.3170.01	Reisekosten und Spesen	30.00		1'200.00		230.00	
2170.3170.01	Reisekosten und Spesen			400.00			
3321.3170.01	Reisekosten und Spesen			100.00			
3322.3170.01	Reisekosten und Spesen	80.00		500.00		145.00	
5310.3170.01	Reisekosten und Spesen	40.00		200.00		30.40	
6150.3170.01	Reisekosten und Spesen					60.00	
6150.3170.02	Maschinenstunden					106.75	
6191.3170.01	Reisekosten und Spesen			300.00			
6191.3170.02	Maschinenstunden	2'756.00				2'151.00	
7201.3170.01	Reisekosten und Spesen			200.00		100.00	
7410.3170.01	Reisekosten und Spesen			500.00			

## 12.3 Erfolgsrechnung nach Sachgruppen

Konto	Erfolgsrechnung Sachgruppengliederung ER	Rechnung 2025		Budget 2025		Rechnung 2024	
		Aufwand	Ertrag	Aufwand	Ertrag	Aufwand	Ertrag
8110.3170.01	Reisekosten und Spesen			1'000.00		690.00	
8200.3170.01	Reisekosten und Spesen	240.00		500.00		240.00	
<b>318</b>	<b>Wertberichtigungen auf Forderungen</b>	<b>19'826.75</b>		<b>-30'000.00</b>		<b>-9'205.90</b>	
<b>3180</b>	<b>Wertberichtigungen auf Forderungen</b>	<b>-3'500.00</b>				<b>-29'708.00</b>	
1400.3180.01	WB auf Forderungen					-2'708.00	
9100.3180.01	Wertberichtigung für gefährdete Steuerguthaben	-3'500.00				-27'000.00	
<b>3181</b>	<b>Tatsächliche Forderungsverluste</b>	<b>23'326.75</b>		<b>-30'000.00</b>		<b>20'502.10</b>	
7201.3181.01	Forderungsverluste					99.75	
9100.3181.01	Forderungsverluste allgemeine Gemeindesteuern	23'055.00		-30'000.00		20'064.25	
9101.3181.01	Forderungsverluste Sondersteuern	4.30				-0.25	
9102.3181.01	Forderungsverluste allgemeine Gemeindesteuern	267.45				338.35	
<b>319</b>	<b>Verschiedener Betriebsaufwand</b>	<b>1'504.85</b>		<b>1'400.00</b>		<b>1'833.40</b>	
<b>3199</b>	<b>Übriger Betriebsaufwand</b>	<b>1'504.85</b>		<b>1'400.00</b>		<b>1'833.40</b>	
0120.3199.01	Gemeinderatskredit   Neujahrs-Apéro   Klausur	1'504.85		1'400.00		1'833.40	
<b>33</b>	<b>Abschreibungen Verwaltungsvermögen</b>	<b>286'966.87</b>		<b>319'900.00</b>		<b>277'884.00</b>	
<b>330</b>	<b>Sachanlagen VV</b>	<b>286'966.87</b>		<b>319'900.00</b>		<b>277'884.00</b>	
<b>3300</b>	<b>Planmässige Abschreibungen Sachanlagen</b>	<b>286'966.87</b>		<b>319'900.00</b>		<b>277'884.00</b>	
0290.3300.30	Plan. Abschr. Hochbauten VV	2'424.70		2'400.00		2'424.70	
2170.3300.30	Planm. Abschr. Hochbauten VV	151'472.80		184'300.00		142'322.17	
3321.3300.20	Planm. Abschr. übr. Tiefbauten SF Gemeindebetriebe	49'418.40		49'500.00		49'418.40	
6150.3300.10	Planm. Abschr. Strassen VV	16'934.61		17'200.00		16'934.61	
6191.3300.20	Planm. Abschr. Fahrzeug II VV	6'308.78		6'500.00		6'308.78	
7201.3300.20	Plan. Abschr. übr. Tiefbauten VV SF Gemeindebetriebe	2'640.33		2'600.00		2'640.32	
7500.3300.01	Planmässige Abschreibungen Projekt Freie Oenz 2.0	375.28				443.05	
7900.3300.30	Planmässige Abschreibungen Teilrevision Ortsplanung 2017//2018	2'365.15		2'400.00		2'365.15	
9901.3300.90	Planm. Abschreibungen bisheriges Verwaltungsvermögen (11 Jahre)	55'026.82		55'000.00		55'026.82	
<b>34</b>	<b>Finanzaufwand</b>	<b>97'300.95</b>		<b>84'900.00</b>		<b>118'985.28</b>	
<b>340</b>	<b>Zinsaufwand</b>	<b>57'872.50</b>		<b>33'900.00</b>		<b>54'912.28</b>	
<b>3400</b>	<b>Verzinsung laufende Verbindlichkeiten</b>	<b>2'446.15</b>				<b>1'161.05</b>	
5320.3400.01	Verzugszins laufende Verbindlichkeiten					1'161.05	

## 12.3 Erfolgsrechnung nach Sachgruppen

Konto	Erfolgsrechnung Sachgruppengliederung ER	Rechnung 2025		Budget 2025		Rechnung 2024	
		Aufwand	Ertrag	Aufwand	Ertrag	Aufwand	Ertrag
9610.3400.01	Verzugszinsen	2'446.15					
3401	Verzinsung kurzfristige Finanzverbindlichkeiten	-10.20					
9610.3401.00	Verzinsung kurzfristige Finanzverbindlichkeiten	-10.20					
3406	Verzinsung langfristige Finanzverbindlichkeiten	26'395.00		33'900.00		25'236.14	
9610.3406.00	Verzinsung langfristige Finanzverbindlichkeiten	26'395.00		33'900.00		25'236.14	
3409	Übrige Passivzinsen	29'041.55				28'515.09	
9610.3409.90	Int.Verr.von kalk.Zinsen und Finanzaufw. Gemeindewerke	29'041.55				28'515.09	
343	Liegenschaftenaufwand Finanzvermögen	35'895.30		49'000.00		59'741.10	
3430	Baulicher Unterhalt Liegenschaften FV	15'140.30		30'000.00		40'703.76	
9630.3430.01	Unterhalt Liegenschaften FV	15'140.30		30'000.00		40'703.76	
3439	Übriger Liegenschaftsaufwand FV	20'755.00		19'000.00		19'037.34	
9630.3439.01	Strom, Abwasser, Wasser, Kehrrechtgebühren Liegenschaften FV	16'487.20		15'000.00		14'233.49	
9630.3439.02	Versicherungsprämien	4'267.80		4'000.00		4'803.85	
344	Wertberichtigungen Anlagen FV	455.00				2'332.40	
3440	Wertberichtigungen Finanzanlagen FV	455.00				2'332.40	
9690.3440.01	Wertberichtigung Finanzanlagen FV	455.00				2'332.40	
349	Verschiedener Finanzaufwand	3'078.15		2'000.00		1'999.50	
3499	Übriger Finanzaufwand	3'078.15		2'000.00		1'999.50	
9610.3499.01	Vergütungszinsen (NESKO)	3'078.15		2'000.00		1'999.50	
35	Einlagen in Fonds und Spezialfinanzierungen	73'202.00		73'200.00		73'202.00	
351	Einlagen in Fonds und Spezialfinanzierungen im Eigenkapital	73'202.00		73'200.00		73'202.00	
3510	Einlagen in Spezialfinanzierungen EK	73'202.00		73'200.00		73'202.00	
7201.3510.10	Einlage in Spezialfinanzierung WE	73'202.00		38'200.00		31'502.00	
7201.3510.50	Einlage Anschlussgebühren WE			35'000.00		41'700.00	
36	Transferaufwand	3'481'495.39		3'563'200.00		3'392'903.39	
361	Entschädigungen an Gemeinwesen	775'512.15		821'400.00		768'509.60	

## 12.3 Erfolgsrechnung nach Sachgruppen

Konto	Erfolgsrechnung Sachgruppengliederung ER	Rechnung 2025		Budget 2025		Rechnung 2024	
		Aufwand	Ertrag	Aufwand	Ertrag	Aufwand	Ertrag
<b>3611</b>	<b>Entschädigungen an Kantone und Konkordate</b>	<b>722'786.65</b>		<b>767'000.00</b>		<b>688'229.50</b>	
0220.3611.01	Entschädigungen an Kanton (Bewan, Servicegebühren, Quellensteuerprovisionen)	19'318.20		23'500.00		20'514.15	
5799.3611.01	Beitrag an den Kanton	703'468.45		743'500.00		667'715.35	
<b>3612</b>	<b>Entschädigungen an Gemeinden und Gemeindeverbände</b>	<b>52'725.50</b>		<b>54'400.00</b>		<b>80'280.10</b>	
2120.3612.01	Schulgelder an Gemeinden	2'647.90				5'246.00	
2140.3612.01	Musikschule Langenthal	26'824.40		20'000.00		23'694.25	
2140.3612.03	Musikschule Burgdorf					1'437.15	
3321.3612.01	Verteilkosten Gebührenrechnungen	395.00		400.00		398.00	
5444.3612.01	Offene Kinder- und Jugendarbeit OKJA HR	5'303.75		6'500.00		6'653.85	
5796.3612.01	Entschädigungen an Gemeinden und Gemeindeverbände	11'823.05		21'500.00		36'984.65	
7201.3612.01	Anteil Verteilkosten	700.00		1'000.00		700.00	
7301.3612.01	Verrechneter Aufwand	5'031.40		5'000.00		5'166.20	
<b>362</b>	<b>Finanz- und Lastenausgleich</b>	<b>219'213.00</b>		<b>219'700.00</b>		<b>219'358.00</b>	
<b>3621</b>	<b>Finanz- und Lastenausgleich an Kanton</b>	<b>219'213.00</b>		<b>219'700.00</b>		<b>219'358.00</b>	
9300.3621.6	Lastenausgleichsbeiträge an Kanton Neue Aufgabenteilung	219'213.00		219'700.00		219'358.00	
<b>363</b>	<b>Beiträge an Gemeinwesen und Dritte</b>	<b>2'486'770.24</b>		<b>2'522'100.00</b>		<b>2'405'035.79</b>	
<b>3631</b>	<b>Beiträge an Kantone und Konkordate</b>	<b>420'889.30</b>		<b>452'200.00</b>		<b>419'422.00</b>	
1110.3631.01	Kantonspolizei Bern Pauschale gem. Art. 48 PolG	1'324.40		1'200.00		1'198.00	
5320.3631.01	Beiträge an Kantone und Konkordate	268'137.00		294'500.00		278'297.00	
5410.3631.01	Beiträge an Kantone und Konkordate	5'700.00		6'000.00		4'126.00	
6291.3631.01	Beiträge an Kantone und Konkordate	124'693.00		129'500.00		116'293.80	
7201.3631.01	Fondsbeitrag an Kanton	21'034.90		21'000.00		19'507.20	
<b>3632</b>	<b>Beiträge an Gemeinden und Gemeindeverbände</b>	<b>1'942'285.54</b>		<b>1'953'600.00</b>		<b>1'845'560.59</b>	
1626.3632.01	Beiträge an Gemeindeverbände	19'539.00		20'000.00		19'372.00	
2120.3632.01	Beitrag an Gemeindeverband Schule Aare-Oenz	1'473'442.72		1'485'000.00		1'426'613.33	
2130.3632.01	Oberstufenverband Herzogenbuchsee	334'945.85		296'600.00		276'998.20	
2130.3632.02	Gymnasium Unterricht im 9. Schuljahr	10'474.65		21'800.00		9'450.35	
3420.3632.01	Region Oberaargau; Sport	179.10		200.00		176.85	
6290.3632.01	Beitrag Reg. Verkehrskonferenz	1'432.80				353.70	
7201.3632.02	Betriebsbeitrag an ARA-Verband	71'677.45		85'000.00		81'852.50	
7300.3632.01	Beitrag an regionale Tierkadaverbeseitigung	4'331.40		4'800.00		4'466.20	
7690.3632.01	Region Oberaargau; Energieberatung	597.00		600.00		589.50	
7710.3632.01	Beitrag an Gemeindeverband	17'307.57		30'500.00		17'434.96	
7900.3632.01	Region Oberaargau; Verkehr	358.20		300.00		353.70	

## 12.3 Erfolgsrechnung nach Sachgruppen

Konto	Erfolgsrechnung Sachgruppengliederung ER	Rechnung 2025		Budget 2025		Rechnung 2024	
		Aufwand	Ertrag	Aufwand	Ertrag	Aufwand	Ertrag
7906.3632.01	Beitrag an Regionalplanungsverband	4'776.00		5'000.00		4'716.00	
8110.3632.01	Rgion Oberaargau Landschaft/Natur	179.10		200.00		176.85	
8406.3632.01	Region Oberaargau; Tourismus	3'044.70		3'600.00		3'006.45	
<b>3634</b>	<b>Beiträge an öffentliche Unternehmungen</b>	<b>4'247.80</b>		<b>4'200.00</b>		<b>4'177.15</b>	
3290.3634.01	Beitrag an Gemeindeverband Kulturförderung	4'247.80		4'200.00		4'177.15	
<b>3635</b>	<b>Beiträge an private Unternehmungen</b>	<b>13'038.50</b>		<b>17'000.00</b>		<b>13'333.30</b>	
1506.3635.01	Beitrag an Stiftung für ausserordentliche Lagen			2'000.00			
3321.3635.01	Urheberrechtsgebühren   Signalbeschaffung	13'038.50		15'000.00		13'333.30	
<b>3636</b>	<b>Beiträge an private Organisationen ohne Erwerbszweck</b>	<b>24'000.60</b>		<b>24'100.00</b>		<b>22'214.45</b>	
0120.3636.01	Mitgliederbeiträge	2'093.00		2'200.00		2'093.00	
2170.3636.01	Mitgliederbeiträge	70.00		100.00		70.00	
3290.3636.01	Bundesfeier/Jungbürgerfeier	3'195.40		4'000.00		3'739.30	
3290.3636.02	Verschiedene Vereinsbeiträge	4'984.90		4'000.00		4'431.00	
5310.3636.01	Beiträge an private Organisationen	50.00		100.00		50.00	
5350.3636.01	Seniorenreise	5'755.80		6'000.00		5'165.65	
5350.3636.02	Weihnachtsbescherung	4'690.65		4'000.00		3'463.50	
5350.3636.03	Seniorengeburtstage	1'864.50		2'100.00		390.00	
5350.3636.04	Mitgliederbeitrag	100.00		100.00		100.00	
5450.3636.01	Mütter- und Väterberatung	100.00		100.00		100.00	
5590.3636.01	Beiträge an private Organisationen	1'200.00		1'200.00		1'194.00	
5790.3636.02	Schickliches Begräbnis	-203.65				1'318.00	
7790.3636.01	Smaragd Gebiet Oberaargau	100.00		200.00		100.00	
<b>3637</b>	<b>Beiträge an private Haushalte</b>	<b>82'308.50</b>		<b>71'000.00</b>		<b>100'328.30</b>	
3410.3637.01	Beitrag an Abonnemente	790.00		1'000.00		750.00	
5451.3637.01	KiBon	81'518.50		70'000.00		99'578.30	
<b>38</b>	<b>Ausserordentlicher Aufwand</b>	<b>37'084.50</b>		<b>34'000.00</b>		<b>33'915.40</b>	
<b>389</b>	<b>Einlagen in das Eigenkapital</b>	<b>37'084.50</b>		<b>34'000.00</b>		<b>33'915.40</b>	
<b>3893</b>	<b>Einlagen in Vorfinanzierungen des EK</b>	<b>37'084.50</b>		<b>34'000.00</b>		<b>33'915.40</b>	
9630.3893.01	Einlage in SF EK	37'084.50		34'000.00		33'915.40	
<b>39</b>	<b>Interne Verrechnungen</b>	<b>20'895.00</b>		<b>33'900.00</b>		<b>25'274.50</b>	
<b>394</b>	<b>Kalk. Zinsen und Finanzaufwand</b>	<b>20'895.00</b>		<b>33'900.00</b>		<b>25'274.50</b>	

## 12.3 Erfolgsrechnung nach Sachgruppen

Konto	Erfolgsrechnung Sachgruppengliederung ER	Rechnung 2025		Budget 2025		Rechnung 2024	
		Aufwand	Ertrag	Aufwand	Ertrag	Aufwand	Ertrag
3940	Interne Verrechnung von kalk. Zinsen und Finanzaufwand	20'895.00		33'900.00		25'274.50	
2170.3940.01	Interne Verrechnung Zinsen	20'895.00		33'900.00		25'274.50	
<b>4</b>	<b>Ertrag</b>		<b>4'942'228.95</b>		<b>4'893'800.00</b>		<b>5'055'922.87</b>
	Netto Ertrag	4'942'228.95		4'893'800.00		5'055'922.87	
<b>40</b>	<b>Fiskalertrag</b>		<b>2'685'928.35</b>		<b>2'744'800.00</b>		<b>2'529'967.75</b>
<b>400</b>	<b>Direkte Steuern natürliche Personen</b>		<b>2'243'927.10</b>		<b>2'326'000.00</b>		<b>2'064'175.25</b>
<b>4000</b>	<b>Einkommenssteuern natürliche Personen</b>		<b>1'998'048.30</b>		<b>2'115'000.00</b>		<b>1'856'931.80</b>
9100.4000.00	Einkommenssteuern		2'002'202.55		2'115'000.00		1'861'070.05
9100.4000.20	Nachsteuern und Bussen natürliche Personen		3'787.65				9'671.10
9100.4000.40	Aktive Steuerauscheidungen Einkommen		45'511.15		50'000.00		39'919.65
9100.4000.50	Passive Steuerauscheidungen Einkommen		-53'318.75		-50'000.00		-53'190.65
9100.4000.60	Pauschale Steueranrechnung natürliche Personen		-134.30				-538.35
<b>4001</b>	<b>Vermögenssteuern natürliche Personen</b>		<b>208'852.20</b>		<b>196'000.00</b>		<b>189'470.35</b>
9100.4001.00	Vermögenssteuern		205'482.90		196'000.00		195'412.45
9100.4001.40	Aktive Steuerauscheidungen Vermögen		15'975.60		10'000.00		8'597.50
9100.4001.50	Passive Steuerauscheidungen Vermögen		-12'606.30		-10'000.00		-14'539.60
<b>4002</b>	<b>Quellensteuern natürliche Personen</b>		<b>37'026.60</b>		<b>15'000.00</b>		<b>17'773.10</b>
9100.4002.00	Quellensteuern		36'496.65		15'000.00		16'937.35
9100.4002.10	Quellensteuer aus BGSA		529.95				835.75
<b>401</b>	<b>Direkte Steuern juristische Personen</b>		<b>83'127.05</b>		<b>60'000.00</b>		<b>40'455.35</b>
<b>4010</b>	<b>Gewinnsteuern juristische Personen</b>		<b>83'041.40</b>		<b>60'000.00</b>		<b>40'042.70</b>
9100.4010.00	Gewinnsteuer		71'856.10		50'000.00		37'220.35
9100.4010.40	Aktive Steuerauscheidung Gewinnsteuern		11'201.15		10'000.00		3'003.40
9100.4010.50	Passive Steuerauscheidung Gewinnsteuern		-15.85				-181.05
<b>4011</b>	<b>Kapitalsteuern juristische Personen</b>		<b>85.65</b>				<b>412.65</b>
9100.4011.00	Kapitalsteuer		102.75				466.10
9100.4011.40	Aktive Steuerauscheidungen Kapitalsteuern		22.25				-3.05
9100.4011.50	Passive Steuerauscheidungen Kapitalsteuern		-39.35				-50.40
<b>402</b>	<b>Übrige Direkte Steuern</b>		<b>350'394.20</b>		<b>350'000.00</b>		<b>416'937.15</b>
<b>4021</b>	<b>Grundsteuern</b>		<b>257'151.90</b>		<b>250'000.00</b>		<b>265'941.40</b>

## 12.3 Erfolgsrechnung nach Sachgruppen

Konto	Erfolgsrechnung Sachgruppengliederung ER	Rechnung 2025		Budget 2025		Rechnung 2024	
		Aufwand	Ertrag	Aufwand	Ertrag	Aufwand	Ertrag
9102.4021.00	Liegenschaftssteuern		257'151.90		250'000.00		265'941.40
<b>4022</b>	<b>Vermögensgewinnsteuern</b>		<b>89'891.70</b>		<b>100'000.00</b>		<b>145'659.85</b>
9101.4022.00	Grundstückgewinnsteuern		12'405.00		50'000.00		54'721.40
9101.4022.10	Sonderveranlagungen		77'486.70		50'000.00		90'938.45
<b>4024</b>	<b>Erbschafts- und Schenkungssteuern</b>		<b>412.95</b>				<b>1'597.00</b>
9500.4024.00	Erbschafts- und Schenkungssteuern		412.95				1'597.00
<b>4029</b>	<b>Eingang abgeschriebene Steuern</b>		<b>2'937.65</b>				<b>3'738.90</b>
9100.4029.00	Eingang abgeschriebener Steuern		2'937.65				2'610.00
9101.4029.00	Eingang abgeschriebene Steuern						1'128.90
<b>403</b>	<b>Besitz- und Aufwandsteuern</b>		<b>8'480.00</b>		<b>8'800.00</b>		<b>8'400.00</b>
<b>4033</b>	<b>Hundesteuer</b>		<b>8'480.00</b>		<b>8'800.00</b>		<b>8'400.00</b>
9103.4033.00	Hundetaxe		8'480.00		8'800.00		8'400.00
<b>41</b>	<b>Regalien und Konzessionen</b>						<b>529.20</b>
<b>412</b>	<b>Konzessionen</b>						<b>529.20</b>
<b>4120</b>	<b>Konzessionen</b>						<b>529.20</b>
1400.4120.01	Konzessionen						529.20
<b>42</b>	<b>Entgelte</b>		<b>406'155.57</b>		<b>441'600.00</b>		<b>450'919.69</b>
<b>421</b>	<b>Gebühren für Amtshandlungen</b>		<b>40'961.92</b>		<b>35'000.00</b>		<b>46'303.69</b>
<b>4210</b>	<b>Gebühren für Amtshandlungen</b>		<b>40'961.92</b>		<b>35'000.00</b>		<b>46'303.69</b>
1400.4210.01	Gebühren für Amtshandlungen		40'940.37		35'000.00		46'303.69
3321.4210.01	Gebührenerträge Amtshandlungen/Plombierungen		21.55				
<b>424</b>	<b>Benützungsgebühren und Dienstleistungen</b>		<b>339'094.45</b>		<b>386'600.00</b>		<b>376'907.55</b>
<b>4240</b>	<b>Benützungsgebühren und Dienstleistungen</b>		<b>339'094.45</b>		<b>386'600.00</b>		<b>376'907.55</b>
0220.4240.01	Verwaltungskostenanteil WVOe/Schule/Friedhofbezirk		95'100.00		95'100.00		95'100.00
3321.4240.01	Benützungsgebühren		46'213.05		48'000.00		47'344.40
3321.4240.50	Anschlussgebühren		9'100.00		12'000.00		
7201.4240.02	Benützungsgebühren		150'388.20		160'000.00		156'493.15
7201.4240.50	Anschlussgebühren				35'000.00		41'700.00

## 12.3 Erfolgsrechnung nach Sachgruppen

Konto	Erfolgsrechnung Sachgruppengliederung ER	Rechnung 2025		Budget 2025		Rechnung 2024	
		Aufwand	Ertrag	Aufwand	Ertrag	Aufwand	Ertrag
7301.4240.03	Gebührenertrag Haushalt		32'009.85		32'000.00		31'870.00
7301.4240.04	Gebührenertrag Kleingewerbe		6'283.35		4'500.00		4'400.00
<b>425</b>	<b>Erlös aus Verkäufen</b>		<b>7'251.95</b>		<b>7'700.00</b>		<b>7'312.25</b>
<b>4250</b>	<b>Verkäufe</b>		<b>7'251.95</b>		<b>7'700.00</b>		<b>7'312.25</b>
0220.4250.01	Übrige Verkaufserlöse		110.00		200.00		
3320.4250.01	Erträge aus Inserate Dorfzeitung		312.00				
3322.4250.01	Erträge aus Inserate Dorfzeitung		259.00		500.00		420.00
8200.4250.01	Verkaufserlös Holzverkauf		6'570.95		7'000.00		6'892.25
<b>426</b>	<b>Rückerstattungen</b>		<b>18'847.25</b>		<b>12'300.00</b>		<b>20'396.20</b>
<b>4260</b>	<b>Rückerstattungen und Kostenbeteiligungen Dritter</b>		<b>18'847.25</b>		<b>12'300.00</b>		<b>20'396.20</b>
0220.4260.01	Allgemeine Kanzleigeühren		21.20				111.35
0220.4260.02	Rückerstattungen von Dritten				300.00		371.10
1400.4260.01	Rückerstattungen Dritter		5'140.80				4'765.50
5310.4260.01	Rückerstattungen Dritter		1'090.00		1'000.00		1'581.00
6150.4260.01	Rückerstattungen Dritter		8'000.00		10'000.00		8'525.30
6191.4260.01	Rückerstattungen		275.00				
7201.4260.02	Rückerstattungen		3'245.70				3'239.25
7301.4260.03	Rückerstattungen		1'074.55		1'000.00		1'782.70
9630.4260.01	Rückerstattungen und Kostenbeteiligungen Dritter						20.00
<b>44</b>	<b>Finanzertrag</b>		<b>675'693.80</b>		<b>629'500.00</b>		<b>939'944.99</b>
<b>440</b>	<b>Zinsertrag</b>		<b>48'082.50</b>		<b>5'000.00</b>		<b>47'832.49</b>
<b>4400</b>	<b>Zinsen flüssige Mittel</b>		<b>275.00</b>				<b>275.00</b>
9610.4400.00	Zinsen flüssige Mittel		275.00				275.00
<b>4401</b>	<b>Zinsen Forderungen und Kontokorrente</b>		<b>10'953.85</b>		<b>5'000.00</b>		<b>10'340.15</b>
9610.4401.01	Verzugszinsen (NESKO)		10'953.85		5'000.00		10'340.15
<b>4402</b>	<b>Zinsen kurzfristige Finanzanlagen</b>						<b>892.75</b>
9610.4402.00	Zinsen kurzfristige Finanzanlagen						892.75
<b>4407</b>	<b>Zinsen langfristige Finanzanlagen</b>		<b>9'202.60</b>				<b>9'200.00</b>
9610.4407.01	Zinsen langfristige Finanzanlagen		9'202.60				9'200.00
<b>4409</b>	<b>Übrige Zinsen von Finanzvermögen</b>		<b>27'651.05</b>				<b>27'124.59</b>

## 12.3 Erfolgsrechnung nach Sachgruppen

Konto	Erfolgsrechnung Sachgruppengliederung ER	Rechnung 2025		Budget 2025		Rechnung 2024	
		Aufwand	Ertrag	Aufwand	Ertrag	Aufwand	Ertrag
3321.4409.01	Int. Verr. von kalk. Zinsen und Finanzaufw. Gemeindewerke		3'781.45				3'596.77
7201.4409.01	Int. Verr. von kalk. Zinsen und Finanzaufw. Gemeindewerke		21'970.60				21'717.94
7301.4409.01	Int. Verr. von kalk. Zinsen und Finanzaufw. Gemeindewerke		1'051.85				988.35
8200.4409.00	Übrige Zinsen		847.15				821.53
<b>443</b>	<b>Liegenschaftenertrag FV</b>		<b>99'237.00</b>		<b>98'500.00</b>		<b>96'687.00</b>
<b>4430</b>	<b>Pacht- und Mietzinse Liegenschaften FV</b>		<b>99'237.00</b>		<b>98'500.00</b>		<b>96'687.00</b>
8200.4430.01	Pachtzinse		50.00		500.00		576.00
9630.4430.01	Dorfstrasse 20, Wohnung Nord/Wright		8'400.00				8'400.00
9630.4430.02	Dorfstrasse 20, Wohnung Süd/Hosner		10'800.00				8'550.00
9630.4430.03	Kreuzfeldweg 1 - li, Antener		15'480.00				15'480.00
9630.4430.04	Kreuzfeldweg 1 - re, Zürcher		16'476.00				16'476.00
9630.4430.07	Wangenstrasse 30, 1.OG Rodriguez		12'000.00				12'000.00
9630.4430.08	Wangenstrasse 30, 2.OG re Meister		10'080.00				10'080.00
9630.4430.09	Wangenstrasse 30, 2.OG li Ammann		9'600.00				9'600.00
9630.4430.12	Simsalabim, Wangenstrasse 30		2'500.00				2'500.00
9630.4430.13	Feuerwehrmagazin / Garage		8'475.00				8'475.00
9630.4430.14	Pachtzins		576.00				50.00
9630.4430.15	Lagerstrasse, Garage		600.00				600.00
9630.4430.16	Parkplätze Unterfeldweg		1'800.00				1'500.00
9630.4430.18	Garage Wangenstrasse 30		1'800.00				1'800.00
9630.4430.20	Mansardenzimmer Dorfstrasse 20		600.00				600.00
9630.4430.99	Mietzinseinnahmen				98'000.00		
<b>444</b>	<b>Wertberichtigungen Anlagen FV</b>		<b>2'374.30</b>				<b>269'300.50</b>
<b>4440</b>	<b>Marktwertanpassungen Wertschriften</b>		<b>2'374.30</b>				<b>1'242.50</b>
9690.4440.01	Marktwertanpassung Wertschriften		2'374.30				1'242.50
<b>4443</b>	<b>Marktwertanpassungen Liegenschaften</b>						<b>268'058.00</b>
9630.4443.01	Marktwertanpassungen Liegenschaften						268'058.00
<b>447</b>	<b>Liegenschaftenertrag VV</b>		<b>526'000.00</b>		<b>526'000.00</b>		<b>526'125.00</b>
<b>4470</b>	<b>Pacht- und Mietzinse Liegenschaften VV</b>		<b>526'000.00</b>		<b>526'000.00</b>		<b>526'125.00</b>
2170.4470.01	Pacht- und Mietzinse Liegenschaften VV		526'000.00		526'000.00		526'125.00
<b>45</b>	<b>Entnahmen aus Fonds und Spezialfinanzierungen</b>		<b>3'235.73</b>		<b>5'600.00</b>		<b>37'178.62</b>
<b>451</b>	<b>Entnahmen aus Fonds und Spezialfinanzierungen im Eigenkapital</b>		<b>3'235.73</b>		<b>5'600.00</b>		<b>37'178.62</b>

## 12.3 Erfolgsrechnung nach Sachgruppen

Konto	Erfolgsrechnung Sachgruppengliederung ER	Rechnung 2025		Budget 2025		Rechnung 2024	
		Aufwand	Ertrag	Aufwand	Ertrag	Aufwand	Ertrag
4510	Entnahmen aus Spezialfinanzierungen des EK		3'235.73		5'600.00		37'178.62
7201.4510.10	Entnahme aus Spezialfinanzierung WE		3'235.73		5'600.00		37'178.62
46	Transferertrag		940'555.85		809'400.00		843'568.37
460	Ertragsanteile		3'313.70				2'695.55
4600	Anteil an Bundeserträgen		3'313.70				2'695.55
9500.4600.00	Ertragsanteile an direkte Bundessteuer		3'313.70				2'695.55
461	Entschädigungen von Gemeinwesen		82'653.10		60'800.00		87'721.24
4611	Entschädigungen von Kantonen und Konkordaten		76'526.70		56'000.00		81'457.04
0220.4611.01	Entschädigung vom Kanton		957.00				997.00
2140.4611.01	Rückerstattungen		224.70				
5451.4611.01	KiBon		65'214.80		56'000.00		80'460.04
5451.4611.02	Familienergänzende Kinderbetreuung		10'130.20				
4612	Entschädigungen von Gemeinden und Gemeindeverbänden		6'126.40		4'800.00		6'264.20
0220.4612.01	Int.Verr.zwischen AH und SF		1'795.00				1'798.00
7300.4612.91	Uebertrag Nettoaufwand an Abfallbeseitigung		4'331.40		4'800.00		4'466.20
462	Finanz- und Lastenausgleich		441'037.00		389'700.00		348'727.00
4621	Finanz- und Lastenausgleich von Kantonen und Konkordaten		106'010.00		76'600.00		57'828.00
9300.4621.50	Zuschuss Finanzausgleich Mindestausstattung		78'342.00		46'600.00		28'656.00
9300.4621.61	Anteil am sozio-demografischen Ausgleich des Kantons		27'668.00		30'000.00		29'172.00
4622	Finanz- und Lastenausgleich von Gemeinden und Gemeindeverbänden		335'027.00		313'100.00		290'899.00
9300.4622.70	Zuschuss Finanzausgleich Disparitätenabbau		335'027.00		313'100.00		290'899.00
463	Beiträge von Gemeinwesen und Dritten		413'552.05		358'900.00		404'424.58
4631	Beiträge von Kantonen und Konkordaten		367'804.10		335'100.00		363'113.90
1626.4631.01	Beiträge vom Kanton		250.00				300.00
2120.4631.01	Beiträge vom Kanton		254'303.60		225'000.00		258'051.00
2130.4631.01	Beiträge vom Kanton		100'233.65		100'000.00		94'722.00
6150.4631.01	Beiträge vom Kanton an Strassenbeleuchtung		7'312.70		6'500.00		7'705.40
7410.4631.01	Unterhalt GUN				3'600.00		420.00
7410.4631.08	Ertrag GUN 2024						1'480.50

## 12.3 Erfolgsrechnung nach Sachgruppen

Konto	Erfolgsrechnung Sachgruppengliederung ER	Rechnung 2025		Budget 2025		Rechnung 2024	
		Aufwand	Ertrag	Aufwand	Ertrag	Aufwand	Ertrag
7410.4631.09	Ertrag GUN 2025		4'834.15				
8200.4631.01	Beiträge des Kantons		870.00				435.00
<b>4635</b>	<b>Beiträge von privaten Unternehmungen</b>		<b>45'747.95</b>		<b>23'800.00</b>		<b>41'310.68</b>
3321.4635.01	Netznutzungsentschädigung		43'567.46		21'000.00		38'797.48
5350.4635.01	Beiträge an Seniorenanlässe (Pro Senectute / Altkleidersammlung)		2'180.49		2'800.00		2'513.20
<b>48</b>	<b>Ausserordentlicher Ertrag</b>		<b>209'764.65</b>		<b>229'000.00</b>		<b>228'539.75</b>
<b>489</b>	<b>Entnahmen aus dem Eigenkapital</b>		<b>209'764.65</b>		<b>229'000.00</b>		<b>228'539.75</b>
<b>4893</b>	<b>Entnahmen aus Vorfinanzierungen des EK</b>		<b>15'140.30</b>		<b>34'000.00</b>		<b>33'915.40</b>
9630.4893.01	Entnahme aus SF des EK		15'140.30		34'000.00		33'915.40
<b>4896</b>	<b>Entnahmen aus Neubewertungsreserven</b>		<b>194'624.35</b>		<b>195'000.00</b>		<b>194'624.35</b>
9950.4896.01	Auflösung Linear		194'624.35		195'000.00		194'624.35
<b>49</b>	<b>Interne Verrechnungen</b>		<b>20'895.00</b>		<b>33'900.00</b>		<b>25'274.50</b>
<b>494</b>	<b>Kalk. Zinsen und Finanzaufwand</b>		<b>20'895.00</b>		<b>33'900.00</b>		<b>25'274.50</b>
<b>4940</b>	<b>Interne Verrechnung von kalk. Zinsen und Finanzaufwand</b>		<b>20'895.00</b>		<b>33'900.00</b>		<b>25'274.50</b>
9610.4940.00	Interne Verrechnung Zinsen		20'895.00		33'900.00		25'274.50
<b>9</b>	<b>Abschlusskonten</b>	<b>50'632.11</b>	<b>175'710.25</b>	<b>13'000.00</b>	<b>251'400.00</b>	<b>112'937.35</b>	<b>2'336.31</b>
	Netto Aufwand						110'601.04
	Netto Ertrag	125'078.14		238'400.00			
<b>90</b>	<b>Abschluss Erfolgsrechnung</b>	<b>50'632.11</b>	<b>175'710.25</b>	<b>13'000.00</b>	<b>251'400.00</b>	<b>112'937.35</b>	<b>2'336.31</b>
<b>900</b>	<b>Abschluss Erfolgsrechnung</b>		<b>143'807.25</b>		<b>229'000.00</b>	<b>86'715.72</b>	
<b>9000</b>	<b>Ertragsüberschuss</b>					<b>86'715.72</b>	
9990.9000.00	Ertragsüberschuss					86'715.72	
<b>9001</b>	<b>Aufwandüberschuss</b>		<b>143'807.25</b>		<b>229'000.00</b>		
9990.9001.00	Aufwandüberschuss		143'807.25		229'000.00		
<b>901</b>	<b>Abschluss Fonds im EK, Ertragsüberschuss</b>	<b>50'632.11</b>	<b>31'903.00</b>	<b>13'000.00</b>	<b>22'400.00</b>	<b>26'221.63</b>	<b>2'336.31</b>
<b>9010</b>	<b>Abschluss Spezialfinanzierungen und Fonds im EK, Ertragsüberschuss</b>	<b>50'632.11</b>		<b>13'000.00</b>		<b>26'221.63</b>	

## 12.3 Erfolgsrechnung nach Sachgruppen

Konto	Erfolgsrechnung Sachgruppengliederung ER	Rechnung 2025		Budget 2025		Rechnung 2024	
		Aufwand	Ertrag	Aufwand	Ertrag	Aufwand	Ertrag
3321.9010.10	Abschluss SF im EK Ertragsüberschuss Antenne	36'316.76		6'500.00		14'341.50	
7301.9010.30	Abschluss SF im EK, Ertragsüberschuss Abfall	12'522.45		5'300.00		8'465.75	
8200.9010.10	Abschluss SF im EK Ertragsüberschuss Bürgerliches Armengut	1'792.90		1'200.00		3'414.38	
9011	<b>Abschluss Spezialfinanzierungen und Fonds im EK, Aufwandüberschuss</b>		31'903.00		22'400.00		2'336.31
7201.9011.20	Abschluss SF im EK, Aufwandüberschuss Abwasser		31'903.00		22'400.00		2'336.31
	<b>Total</b>	<b>5'117'939.20</b>	<b>5'117'939.20</b>	<b>5'145'200.00</b>	<b>5'145'200.00</b>	<b>5'058'259.18</b>	<b>5'058'259.18</b>
	<b>Gesamttotal</b>	<b>5'117'939.20</b>	<b>5'117'939.20</b>	<b>5'145'200.00</b>	<b>5'145'200.00</b>	<b>5'058'259.18</b>	<b>5'058'259.18</b>

## 12.4 Investitionsrechnung nach Funktionen

Konto	Investitionsrechnung Funktionale Gliederung IR	Rechnung 2025		Budget 2025		Rechnung 2024	
		Ausgaben	Einnahmen	Ausgaben	Einnahmen	Ausgaben	Einnahmen
2	<b>Bildung</b>	260'879.60		1'050'000.00	35'000.00	1'582.60	
21	<b>Obligatorische Schule</b>	260'879.60		1'050'000.00	35'000.00	1'582.60	
217	<b>Schulliegenschaften</b>	260'879.60		1'050'000.00	35'000.00	1'582.60	
2170	<b>Schulliegenschaften</b>	260'879.60		1'050'000.00	35'000.00	1'582.60	
2170.5040.03	Heizungssanierung altes Schulgebäude	32'113.65		700'000.00		1'582.60	
2170.5040.04	Dachsanierung inkl Photovoltaik	228'765.95		350'000.00			
2170.6140.03	Heizungssanierung Schulhaus				35'000.00		
6	<b>Verkehr und Nachrichtenübermittlung</b>	12'819.05					
61	<b>Strassenverkehr</b>	12'819.05					
615	<b>Gemeindestrassen</b>	12'819.05					
6150	<b>Gemeindestrassen</b>	12'819.05					
6150.5110.06	Winkelstrasse	12'819.05					
7	<b>Umweltschutz und Raumordnung</b>	60'401.50	63'790.15			502'640.75	466'463.45
72	<b>Abwasserentsorgung</b>	33'897.55	33'897.55				
720	<b>Abwasserentsorgung</b>	33'897.55	33'897.55				
7201	<b>Abwasserentsorgung [Gemeindebetrieb]</b>	33'897.55	33'897.55				
7201.5292.02	GEP-Massnahmen	33'897.55					
7201.6900.00	Aktivierte Ausgaben		33'897.55				
75	<b>Arten- und Landschaftsschutz</b>	26'503.95	29'892.60			502'640.75	466'463.45
750	<b>Arten- und Landschaftsschutz</b>	26'503.95	29'892.60			502'640.75	466'463.45
7500	<b>Arten- und Landschaftsschutz</b>	26'503.95	29'892.60			502'640.75	466'463.45
7500.5020.01	Projekt Freie Oenz 2.0 Abschnitt 1	26'503.95				502'640.75	
7500.6310.01	Kantonsbeitrag Projekt Freie Oenz 2.0 Abschnitt 1		29'892.60				466'463.45
9	<b>Finanzen und Steuern</b>	29'892.60	300'202.60	35'000.00	1'050'000.00	466'463.45	504'223.35

## 12.4 Investitionsrechnung nach Funktionen

Konto	Investitionsrechnung Funktionale Gliederung IR	Rechnung 2025		Budget 2025		Rechnung 2024	
		Ausgaben	Einnahmen	Ausgaben	Einnahmen	Ausgaben	Einnahmen
99	Nicht aufgeteilte Posten	29'892.60	300'202.60	35'000.00	1'050'000.00	466'463.45	504'223.35
999	Abschluss	29'892.60	300'202.60	35'000.00	1'050'000.00	466'463.45	504'223.35
9990	Abschluss	29'892.60	300'202.60	35'000.00	1'050'000.00	466'463.45	504'223.35
9990.5900.00	Passivierte Einnahmen	29'892.60		35'000.00		466'463.45	
9990.6900.00	Aktiviert Ausgaben		300'202.60		1'050'000.00		504'223.35
	<b>Total</b>	<b>363'992.75</b>	<b>363'992.75</b>	<b>1'085'000.00</b>	<b>1'085'000.00</b>	<b>970'686.80</b>	<b>970'686.80</b>
	<b>Gesamttotal</b>	<b>363'992.75</b>	<b>363'992.75</b>	<b>1'085'000.00</b>	<b>1'085'000.00</b>	<b>970'686.80</b>	<b>970'686.80</b>

## 12.5 Investitionsrechnung nach Sachgruppen

Konto	Investitionsrechnung Sachgruppengliederung IR	Rechnung 2025		Budget 2025		Rechnung 2024	
		Ausgaben	Einnahmen	Ausgaben	Einnahmen	Ausgaben	Einnahmen
5	Investitionsausgaben	363'992.75		1'085'000.00		970'686.80	
50	Sachanlagen	287'383.55		1'050'000.00		504'223.35	
502	Wasserbau	26'503.95				502'640.75	
5020	Wasserbau	26'503.95				502'640.75	
7500.5020.01	Projekt Freie Oenz 2.0 Abschnitt 1	26'503.95				502'640.75	
504	Hochbauten	260'879.60		1'050'000.00		1'582.60	
5040	Hochbauten	260'879.60		1'050'000.00		1'582.60	
2170.5040.03	Heizungssanierung altes Schulgebäude	32'113.65		700'000.00		1'582.60	
2170.5040.04	Dachsanieierung inkl Photovoltaik	228'765.95		350'000.00			
51	Investitionen auf Rechnung Dritter	12'819.05					
511	Strassen / Verkehrswege	12'819.05					
5110	Investitionen in Strassen / Verkehrswege auf Rechnung Dritter	12'819.05					
6150.5110.06	Winkelstrasse	12'819.05					
52	Immaterielle Anlagen	33'897.55					
529	Übrige immaterielle Anlagen	33'897.55					
5292	Abwasserentsorgung	33'897.55					
7201.5292.02	GEP-Massnahmen	33'897.55					
59	Übertrag an Bilanz	29'892.60		35'000.00		466'463.45	
590	Passivierungen	29'892.60		35'000.00		466'463.45	
5900	Passivierte Einnahmen	29'892.60		35'000.00		466'463.45	
9990.5900.00	Passivierte Einnahmen	29'892.60		35'000.00		466'463.45	
6	Investitionseinnahmen		363'992.75		1'085'000.00		970'686.80
61	Rückerstattungen				35'000.00		

## 12.5 Investitionsrechnung nach Sachgruppen

Konto	Investitionsrechnung Sachgruppengliederung IR	Rechnung 2025		Budget 2025		Rechnung 2024	
		Ausgaben	Einnahmen	Ausgaben	Einnahmen	Ausgaben	Einnahmen
614	Hochbauten				35'000.00		
6140	Rückerstattungen Dritter für Investitionen in Hochbauten				35'000.00		
2170.6140.03	Heizungssanierung Schulhaus				35'000.00		
63	Investitionsbeiträge für eigene Rechnung		29'892.60				466'463.45
631	Kantone und Konkordate		29'892.60				466'463.45
6310	Investitionsbeiträge von Kantonen und Konkordaten		29'892.60				466'463.45
7500.6310.01	Kantonsbeitrag Projekt Freie Oenz 2.0 Abschnitt 1		29'892.60				466'463.45
69	Übertrag an Bilanz		334'100.15		1'050'000.00		504'223.35
690	Aktivierungen		334'100.15		1'050'000.00		504'223.35
6900	Aktivierte Ausgaben		334'100.15		1'050'000.00		504'223.35
7201.6900.00	Aktivierte Ausgaben		33'897.55				
9990.6900.00	Aktivierte Ausgaben		300'202.60		1'050'000.00		504'223.35
	<b>Total</b>	<b>363'992.75</b>	<b>363'992.75</b>	<b>1'085'000.00</b>	<b>1'085'000.00</b>	<b>970'686.80</b>	<b>970'686.80</b>
	<b>Gesamttotal</b>	<b>363'992.75</b>	<b>363'992.75</b>	<b>1'085'000.00</b>	<b>1'085'000.00</b>	<b>970'686.80</b>	<b>970'686.80</b>